



Verkennend bodemonderzoek Conform NEN 5740

Auteur: Dhr. Ing. T.M.W. van Breugel

Controle: Dhr. Ing. J.M.H. van Abeelen

Veldwerk: Dhr. B. Brouwer / Dhr. M. van Kordelaar

Opdrachtgever: **VALERES Industriebouw BV**
De Donge 9
5684 PX Best

Verkennend bodemonderzoek

Locatie: Oudestraat 17-19, Gemert

Projectnummer: 17-634

Datum: 20-12-2017



Samenvatting

Ter plaatse van de Oudestraat 17-19 te Gemert is een verkennend bodemonderzoek conform NEN 5740 uitgevoerd. Voor de uitvoer van het bodemonderzoek is een vooronderzoek conform NEN 5725 uitgevoerd. Op basis van het vooronderzoek is de onderzoeksstrategie bepaald.

De locatie heeft een oppervlakte van circa 1.800 m² en is in gebruik voor bedrijfsdoeleinden. Naar aanleiding van de geplande nieuwbouw en beëindiging van de voormalige bedrijfsdoeleinden is de locatie onderzocht. Het doel van het onderzoek is om aan te tonen dat op de locatie redelijkerwijs geen verontreinigende stoffen aanwezig zijn in de grond of het grondwater in gehalten boven respectievelijk de achtergrondwaarden en de streefwaarden.

Op basis van het uitgevoerde onderzoek en de analyseresultaten kan worden geconcludeerd dat in de bodem verhogingen van zink, minerale olie, PCB's en PAK's ten opzichte van de achtergrondwaarde worden aangetroffen.

In het grondwater worden verhogingen van barium en naftaleen ten opzichte van de streefwaarde aangetroffen.

De locatie kan daarom niet meer als onverdacht worden beschouwd, de resultaten van het bodemonderzoek geven echter geen aanleiding om een nieuw onderzoek met een gewijzigde onderzoeksstrategie uit te voeren.

Verhogingen ten opzichte van de achtergrondwaarde, respectievelijk de streefwaarde worden vaker aangetroffen tijdens bodemonderzoeken en geven geen bezwaar voor het geplande gebruik van de locatie. Op basis van dit bodemonderzoek zijn er geen belemmeringen met betrekking tot de geplande nieuwbouw.



Inhoud

1. Inleiding.....	1
2. Vooronderzoek.....	2
3. Veldwerkzaamheden	3
3.1 Onderzoeksstrategie	3
3.2 Veldwerk ten behoeve van de grond	3
3.3 Veldwerk ten behoeve van het grondwater	4
4. Analyseresultaten	5
4.1 Toetsing analyseresultaten	5
4.2 Interpretatie analyseresultaten	5
5. Conclusie en aanbevelingen.....	6

Bijlage 1. Ligging onderzoekslocatie

Bijlage 2. Situatie uitgevoerde bodemonderzoek

Bijlage 3. Vooronderzoek conform NEN 5725

Bijlage 4. Veldwerkverslag

Bijlage 5. Boorprofielbeschrijvingen (conform NEN 5104)

Bijlage 6. Analysecertificaten

Bijlage 7. Getoetste analyseresultaten

Bijlage 8. Foto's onderzoekslocatie

Bijlage 9. Certificaat

Alle rechten zijn uitdrukkelijk voorbehouden aan Terra milieu BV. Niets uit deze uitgave mag worden vernenigvuldigd en/ of openbaar worden gemaakt door middel van druk, fotokopie, microfilm of op welke andere wijze dan ook, zonder voorafgaande toestemming van Terra milieu BV.



1. Inleiding

In uw opdracht heeft Terra Milieu een verkennend bodemonderzoek conform NEN 5740 uitgevoerd op de locatie Oudestraat 17-19 te Gemert. De locatie is in gebruik geweest voor bedrijfsdoeleinden en hier heeft in het verleden een ondergronds tank gelegen.

De ligging van de onderzoekslocatie is weergegeven in bijlage 1. De situatie van het uitgevoerde bodemonderzoek is weergegeven in bijlage 2.

Het bodemonderzoek is uitgevoerd naar aanleiding van de geplande nieuwbouw en beëindiging van de voormalige bedrijfsdoeleinden. Het doel van het bodemonderzoek is om aan te tonen dat op de locatie redelijkerwijs geen verontreinigende stoffen aanwezig zijn in de grond of het grondwater in gehalten boven respectievelijk de achtergrondwaarden en de streefwaarden.



2. Vooronderzoek

Het vooronderzoek is uitgevoerd op basis van de NEN 5725, het vooronderzoek is verder uitgewerkt in bijlage 3.

Onderzoekslocatie

De locatie is in het verleden in gebruik geweest voor bedrijfsdoeleinden. Zo is op de locatie een benzinestation en autoreparatiebedrijf gevestigd geweest. De locatie zal in de toekomst worden gebruikt voor woondoeleinden. Op de locatie zijn in het verleden diverse bodemonderzoeken en saneringswerkzaamheden uitgevoerd. In 1996/1997 is een sanering op de locatie uitgevoerd door EGN (Evaluatie, MU 97.0755, 29-9-1997). Hierbij zou de aanwezige verontreiniging volledig zijn verwijderd en is de locatie aangevuld met schone grond.

In de tijd hierna is op de locatie een werkplaats ten behoeve van autoreparatie gevestigd geweest en is in het verleden een ondergrondse tank verwijderd.

Omgeving onderzoekslocatie

De omgeving van de locatie is in gebruik voor woondoeleinden. In de directe omgeving van de onderzoekslocatie (straal van 100 meter) zijn geen relevante gegevens bekend met betrekking tot de bodem.

Conclusie vooronderzoek

Op basis van het vooronderzoek worden ter plaatse van de onderzoekslocatie een tweetal verdachte locaties aangetroffen. Deze locaties zullen als zodanig worden onderzocht. Het overige deel van de locatie wordt als onverdacht beschouwd.



3. Veldwerkzaamheden

De veldwerkzaamheden zijn uitgevoerd door dhr. B. Brouwer/ dhr. M. van Kordelaar geregistreerd als erkend monsternemers van Bodemflex. Bodemflex is een handelsnaam van Terra Milieu BV. Het certificaat is opgenomen in bijlage 9.

De veldwerkgegevens zijn opgenomen in bijlage 4, foto's van de locatie zijn opgenomen in bijlage 8.

3.1 Onderzoeksstrategie

Op basis van de bekende gegevens van de te onderzoeken locatie wordt een onverdachte onderzoeksstrategie (ONV) gehanteerd met een tweetal verdachte deellocaties (VEP) zijnde een voormalige ondergrondse tank en werkplaats. Het onderzoek wordt uitgevoerd conform de richtlijn NEN 5740, gecombineerd met een vooronderzoek conform de richtlijn NEN 5725.

De oppervlakte van de te onderzoeken locatie bedraagt maximaal ca. 1.800 m². Uitgaande van een onverdachte locatie voor het overig deel van het terrein moet onderstaande onderzoeksstrategie worden gehanteerd:

Oppervlakte	Aantal boringen			Aantal analyses		
	0,5 m-mv	2,0 m-mv	Peilbuis	Bovengrond	Ondergrond	Grondwater
< 2.000	8	2	1	2 ¹	1 ¹	1
VEP (vml. tank)	-	1	1	-	1 ³	1 ³
VEP (werkplaats)	3	-	- ⁴	1 ¹	-	- ⁴

¹ De analyses van de grond worden aangeleverd conform het standaard pakket grond, incl. Lutum&o.s. (AS3000) en getoetst aan BoToVa3;
² De analyses van het grondwater worden aangeleverd conform het standaard pakket grondwater (AS3000) en getoetst aan BoToVa3;
³ De analyses van de grond(water) worden aangeleverd op minerale olie +BTEXN, incl. LUOS.
⁴ De voorgeschreven peilbuis wordt gecombineerd met de peilbuis ten behoeve van de gehele onderzoekslocatie.

3.2 Veldwerk ten behoeve van de grond

Het veldwerk ten behoeve van de monsternamen van de grond en het plaatsen van peilbuizen voor de monsternamen van het grondwater zijn uitgevoerd op 4-12-2017.

De grond is globaal opgebouwd uit matig fijn, zwak siltig zand. De boorstaten van de boringen zijn opgenomen in bijlage 5. Tijdens het uitvoeren van het veldwerk zijn geen bijzonderheden waargenomen. Uiteindelijk zijn de volgende grondmonsters samengesteld en aangeleverd op aangegeven analyses.

Monstercode	Traject (cm-mv)	Opgebouwd uit boringen	Deellocatie	Analyses
MB1	0-50	B13, B14, B15	Werkplaats	Std. pakket incl. luos
MB2	0-50	B6, B7, B8, B9, B10, B11, B12, B16	Overig terrein	Std. pakket incl. luos
MO1	50-200	B2, B4, B5	Overig terrein	Std. pakket incl. luos
MO2	50-200	B1, B3	Voormalige tank	Min. olie + BTEX



3.3 Veldwerk ten behoeve van het grondwater

Het veldwerk ten behoeve van de monsternamen van het grondwater is uitgevoerd op 11-12-2017. Tijdens het uitvoeren van de grondwatermonsternamen en veldmetingen zijn geen bijzonderheden waargenomen.

Tijdens de monsternamen van het grondwater zijn de onderstaande metingen verricht en onderstaande monster(s) ter analyse aangeleverd.

Monstercode	Filterstelling (m-mv)	GWS ¹	Ec (µS/cm)	pH	Temp. ² (°C)	Troebelheid
B1	200-300	145	400	8,9	4,7	7
B2	200-300	146	300	8,7	5,2	8

¹ GWS: Grondwaterstand, ² Temp.: Temperatuur



4. Analyseresultaten

De analyses zijn uitgevoerd door een erkend laboratorium (geaccrediteerd conform AS3000), de analysecertificaten zijn opgenomen in bijlage 6.

4.1 Toetsing analyseresultaten

De analyseresultaten zijn getoetst aan de streef- en interventiewaarden, zoals deze zijn opgenomen in de Circulaire bodemsanering 2013 en de Regeling bodemkwaliteit. De concentraties welke in het lab worden gemeten worden bij toetsing nog gecorrigeerd op basis van het gehalte aan lutum & organische stof. De getoetste analyseresultaten zijn opgenomen in bijlage 7.

Monstercode	Parameter	Overschrijding van ¹		
		Achtergrondwaarde	Tussenwaarde	Interventiewaarde
MB1	Zink	130		
	Min. olie	48		
	PCB's	0,0078		
	PAK's	6,1		
MB2	PAK's	14		
MO1	Min. olie	51		
MO2	-			

¹ De geanalyseerde concentraties van de parameters welke verhoogd ten opzichte van de achtergrond-, tussen- of interventiewaarde worden aangetroffen zijn in onderstaande tabel weergegeven.

Monstercode	Parameter	Overschrijding van ¹		
		Streefwaarde	Tussenwaarde	Interventiewaarde
B1	Barium	61		
	Naftaleen	0,041		
B2	Naftaleen	0,028		

¹ De geanalyseerde concentraties van de parameters welke verhoogd ten opzichte van de streef-, tussen- of interventiewaarde worden aangetroffen zijn in deze tabel weergegeven.

4.2 Interpretatie analyseresultaten

Op basis van de analyseresultaten kan worden geconcludeerd dat in de grond verhogingen van zink, minerale olie, PCB's en PAK's ten opzichte van de achtergrondwaarde worden aangetroffen. In het grondwater worden verhogingen van barium en naftaleen ten opzichte van de streefwaarde aangetroffen.



5. Conclusie en aanbevelingen

Op basis van het uitgevoerde onderzoek en de analysesresultaten kan worden geconcludeerd dat in de bodem verhogingen van zink, minerale olie, PCB's en PAK's ten opzichte van de achtergrondwaarde worden aangetroffen.

In het grondwater worden verhogingen van barium en naftaleen ten opzichte van de streefwaarde aangetroffen.

De locatie kan daarom niet meer als onverdacht worden beschouwd, de resultaten van het bodemonderzoek geven echter geen aanleiding om een nieuw onderzoek met een gewijzigde onderzoeksstrategie uit te voeren.

Verhogingen ten opzichte van de achtergrondwaarde, respectievelijk de streefwaarde worden vaker aangetroffen tijdens bodemonderzoeken en geven geen bezwaar voor het geplande gebruik van de locatie. Op basis van dit bodemonderzoek zijn er geen belemmeringen met betrekking tot de geplande nieuwbouw.

Algemeen

Het onderzoek is met de grootst mogelijke nauwkeurigheid en conform de daarvoor opgestelde normen en richtlijnen uitgevoerd. Tijdens het verkennend onderzoek is echter slechts een beperkt aantal boringen geplaatst en analyses ingezet. Hierdoor blijft het, ondanks de zorgvuldigheid waarmee het onderzoek is uitgevoerd, mogelijk dat de bodemopbouw / bodemkwaliteit lokaal afwijkt van de resultaten van dit verkennend bodemonderzoek. Het onderzoek is alleen ter plaatse van de directe omgeving van de bebouwing uitgevoerd, hierbij is het gedeelte van de locatie waar een beton- en of overige verhardingslagen worden aangetroffen niet onderzocht.

Op basis van dit bodemonderzoek kan ook geen uitspraak worden gedaan over de kwaliteit van de bodem en of funderingslagen onder de betonverharding en/of bebouwing. Hierdoor kan niet geheel uitgesloten worden dat er op de locatie een verontreiniging aanwezig is die bij dit onderzoek niet is aangetroffen. Terra Milieu bv acht zich niet aansprakelijk voor eventueel hieruit voortvloeiende (financiële) schade.



Bijlage 1. Ligging onderzoekslocatie



Deze kaart is noordgericht		Schaal 1:500	
12345	Perceelnummer	Kadastrale gemeente	GEMERT
25	Huisnummer	Sectie	N
—	Kadastrale grens	Perceel	1161
—	Bebouwing		
—	Overige topografie		

Voor een eensluitend uittreksel, EINDHOVEN, 26 mei 2008
De bewaarder van het kadaster en de openbare registers

Aan dit uittreksel kunnen geen betrouwbare maten worden ontleend.
De Dienst voor het kadaster en de openbare registers behoudt zich de intellectuele eigendomsrechten voor, waaronder het auteursrecht en het databankenrecht.





Deze kaart is noordgericht.

Schaal 1: 12500

Hier bevindt zich Kadastraal object GEMERT N 1161

Oudestraat 17, 5421 WB GEMERT

© De auteursrechten en databankenrechten zijn voorbehouden aan de Topografische Dienst Kadaster.

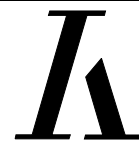

<p>bebouwd gebied</p> <p>a b a huizenblok, groot gebouw b huizen</p> <p>c d c hoogbouw d kas</p> <p>wegen</p> <p> autosnelweg hoofdweg met gescheiden rijbanen hoofdweg regionale weg met gescheiden rijbanen regionale weg lokale weg met gescheiden rijbanen lokale weg weg met losse of slechte verharding onverharde weg straat/overige weg wandelgebied fietspad pad, voetpad weg in aanleg weg in ontwerp</p> <p> viaduct tunnel vaste brug beweegbare brug brug op pijlers</p>	<p>spoorwegen</p> <p> spoorweg: enkelspoor spoorweg: dubbelspoor spoorweg: driesporig spoorweg: viersporig</p> <p>a b a station b laadperron</p> <p> tram</p> <p>a b a metro bovengronds b metrostation</p> <p>hydrografie</p> <p> waterloop: smaller dan 3 m waterloop: 3-6 m breed waterloop: breder dan 6 m</p> <p>a b c d a schutsluis b brug c vonder d koedam</p> <p>a b c d a grondduiker b stuw c duiker d sluis</p> <p>bodemgebruik</p> <p>a weide met sloten b bouwland met greppels c boomgaard d fruitkwekerij e boomkwekerij f weide met populieren g loofbos h naaldbos i gemengd bos j griend k heide l zand m dras en riet n heg en houtwal</p>	<p>overige symbolen</p> <p>a b a kerk, moskee b toren, hoge koepel</p> <p>c d c kerk, moskee met toren d markant object</p> <p>e f e watertoren f vuurtoren</p> <p>a b c d a gemeentehuis b postkantoor c politiebureau d wegwijzer</p> <p>a b c d a kapel b kruis c viampijp d telescoop</p> <p>a b c d a windmolen b watermolen c windmolenkje d windturbine</p> <p>a b c a oliepominstallatie b seinmast c zendmast</p> <p>a b c a hunebed b monument c poldergemaal</p> <p>a b c d a begraafplaats b boom c paal d opslagtank</p> <p>a b c d a kampeerterein b sportcomplex c ziekenhuis</p> <p> schietbaan afraftering hoogspanningsleiding met mast muur geluidswering</p>
---	---	--



Bijlage 2. Situatie uitgevoerde bodemonderzoek

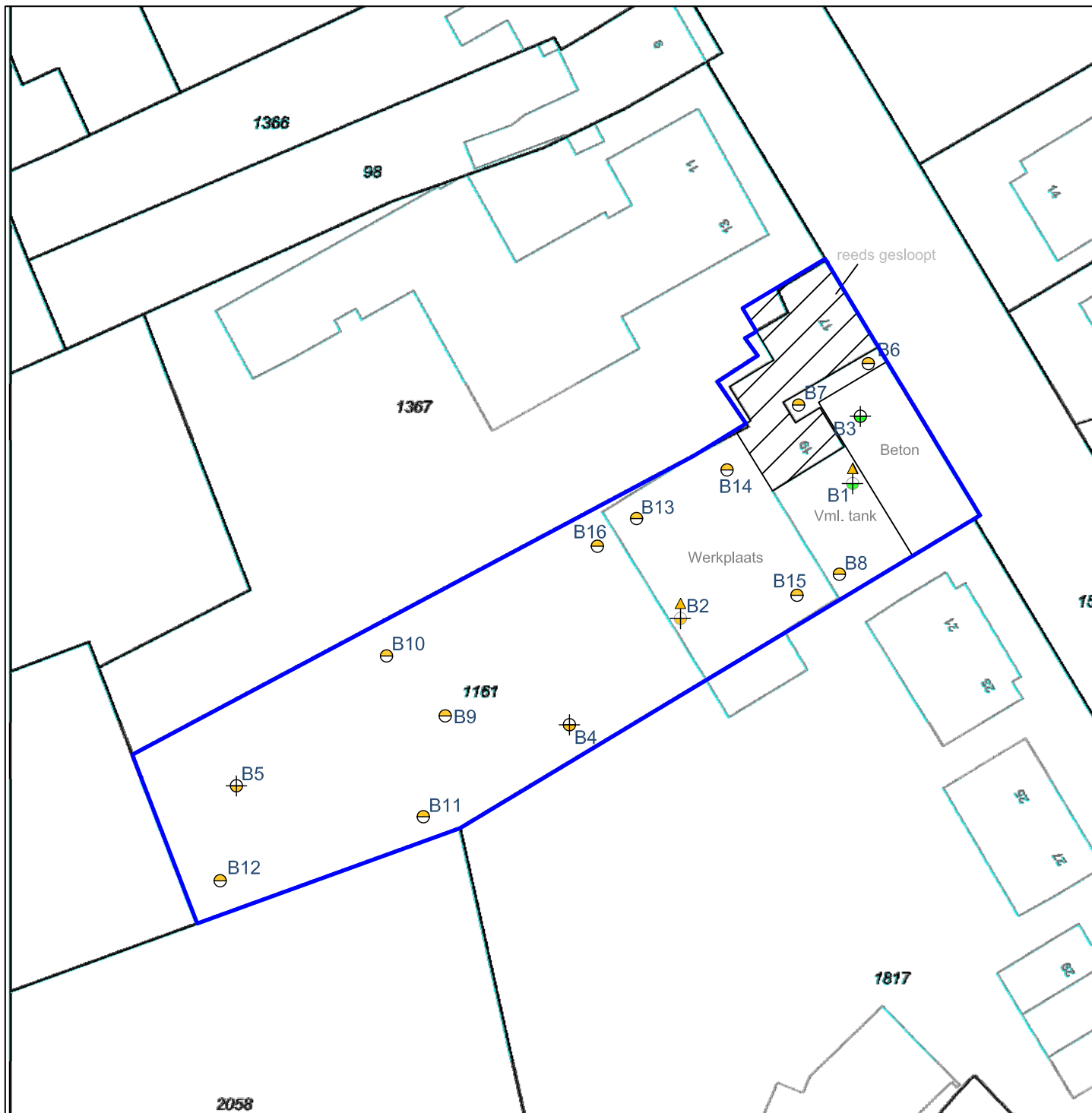

Uit deze tekening kan geen exacte maatvoering worden gehaald



Legenda

- ⊖ Boring tot 0,5 m-mv
- ⊕ Boring tot 2,0 m-mv
- ⊕ Boring met peilbuis
- Analyse bovengrond
- ⊕ Analyse ondergrond
- Niet geanalyseerd

- ▲ Analyse grond(water) <Achtergrond-/Streefwaarde
- ▲ Analyse grond(water) >Achtergrond-/Streefwaarde
- ▲ Analyse grond(water) >Tussenwaarde
- ▲ Analyse grond(water) >Interventiewaarde



Verkennd bodemonerzoek - Oudestraat 19, Gemert

Opdrachtgever: Valeres Industriebouw BV
 Adres: De Donge 9
 Postcode, plaats: 5684 PX, Best

Projectnummer: 17-634
 Kadastraal Sectie: N, nr. 1161
 Schaal 1:500

FLEXIBEL, DESKUNDIG en TOEGANKELIJK

Postbus 72 ■ 5275 ZH Den Dungen ■ www.terramilieu.nl
 Tel. 0413 82 00 20 ■ Fax 0413 82 0025 ■ info@terramilieu.nl



Bijlage 3. Vooronderzoek conform NEN 5725

Op grond van de basisinformatie is beoordeeld dat de locatie als onverdacht kan worden beschouwd. Ten behoeve van de te onderzoeken locatie is een standaard vooronderzoek uitgevoerd. Ten behoeve van het uitgevoerde vooronderzoek zijn de volgende bronnen geraadpleegd:

- Kadastrale gegevens;
- Bodemkwaliteitskaart;
- BAG-viewer;
- Bodemloket.

Bodemkwaliteitskaart

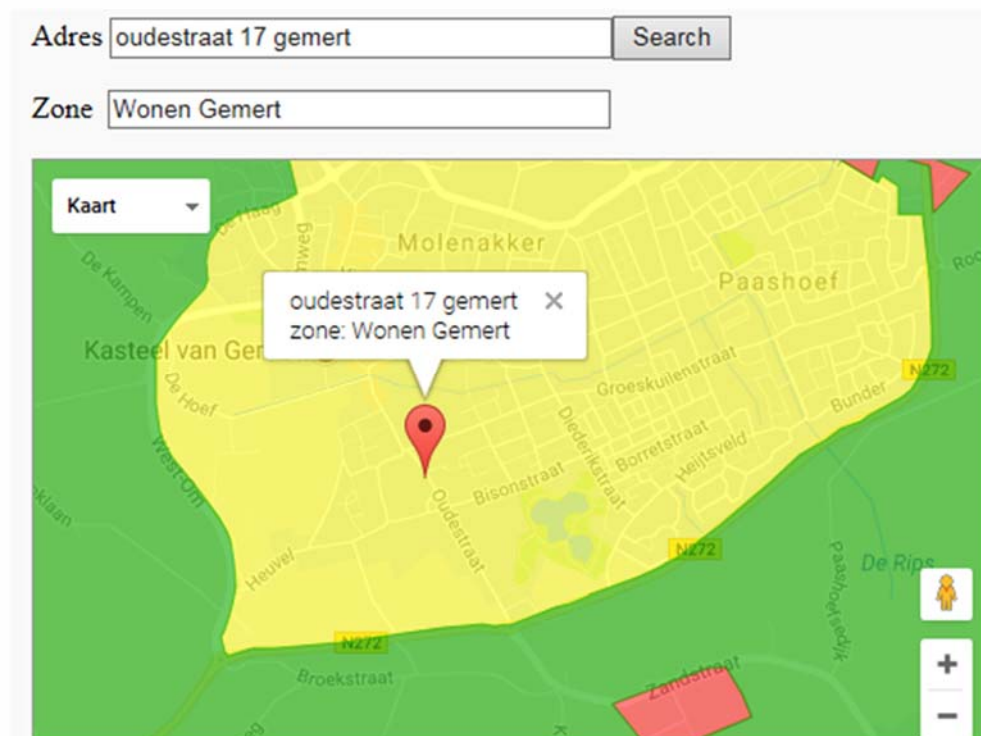



BAG-viewer



Oudestraat 19 Gemert

Pand	1652100000002578
ID	1960
Bouwjaar	Pand in gebruik
Status	
Verblijfsobject	1652010000006180
ID	winkelfunctie
Gebruiksdoel	238 m2
Oppervlakte	Verblijfsobject in gebruik
Status	
Nummeraanduiding	1652200000006180
ID	5421WB
Postcode	19
Huisnummer	
Huisletter	
Huisnummer toev.	Naamgeving uitgegeven
Status	
Openbareruimte	1652300000000287
ID	Oudestraat
Naam	Naamgeving uitgegeven
Status	
Woonplaats	2089
ID	Gemert
Naam	Woonplaats aangewezen
Status	
Bronhouder	1652
ID	Gemert-Bakel
Naam	

Bodemloket

Historische informatie verkregen van het bodemloket wordt in de pagina's hieronder weergegeven.



Asbestverdacht

Op grond van de basisinformatie is beoordeeld dat de locatie als onverdacht op het voorkomen van asbest kan worden beschouwd

Vaststellen of sprake is van een asbestverdachte locatie

De volgende activiteiten of gebeurtenis moeten worden beschouwd als asbestverdacht:

- De eventuele aanwezigheid in het verleden van bedrijven, die asbesthoudende producten, apparaten of voorwerpen vervaardigden en/of verwerken;
- De eventuele aanwezigheid in verleden en/of heden van bedrijfsgebouwen (o.a. schuren), waarin (veel) asbesthoudende bouwstoffen zijn verwerkt, en/of de aanwezigheid van asbestresten in de bodem en/of onder verhardingen (o.a. erven bij boerderijen);
- De aanwezigheid van woongebouwen, gebouwd van asbestcementplaten, dan wel in het verleden gerenoveerd met toepassing van asbestcementproducten, met een gerede kans dat asbestresten in tuinen en/of plantsoenen zijn achtergebleven;
- Eventuele stortingen van asbestverdachte afvalstoffen;
- De kans op aanwezigheid van asbesthoudende buizen of ophooglagen in de ondergrond;
- De toepassing van asbesthoudende beschoeiingen langs watergangen of in (volks)tuinen;
- De (vroegere) aanwezigheid van glastuinbouw, dan wel afval van kassen op of in de bodem;
- Er hebben in het verleden calamiteiten met asbest plaatsgevonden (asbestbrand), zonder dat de verspreid geraakt asbestresten (meteen) zijn opgeruimd.

De locatie kan als onverdacht op het voorkomen van asbest worden beschouwd, aangezien tijdens onderhavig onderzoek geen bijmengingen in de bodem is aangetroffen.



Rapport Bodemloket

NB165200022
Oudestraat 17 - 19

Datum: 01-12-2017

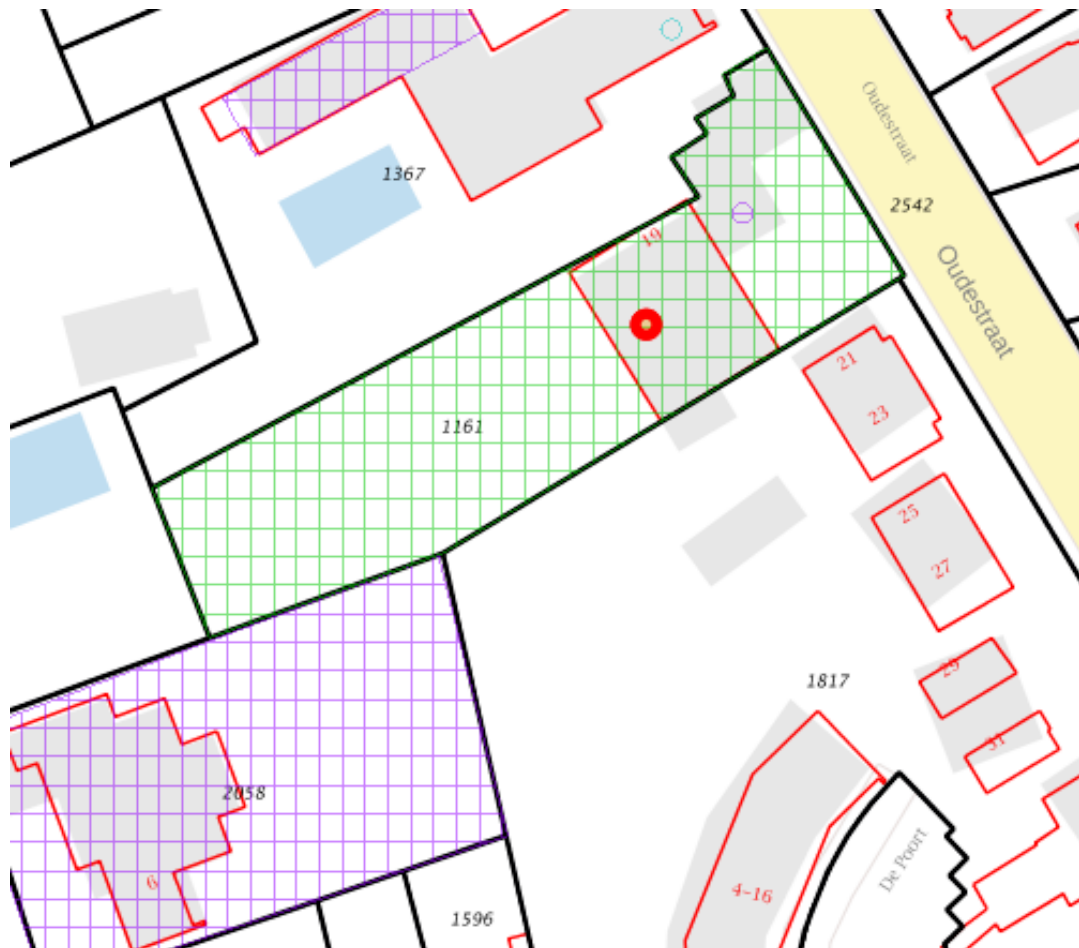

Legenda

Locatie	
Voortgang onderzoek	Gegevens aanwezig, status onbekend
	Saneringsactiviteit
	Voldoende onderzocht/gesaneerd
	Onderzoek uitvoeren
	Historie bekend
Mijnsteengebieden	Mijnsteengebieden Limburg Besluit Bodemkwaliteit

Inhoud

1 Algemeen

- 1.1 Administratieve gegevens
- 1.2 Statusinformatie
- 1.3 Verontreinigende (onderzochte) activiteiten
- 1.4 Onderzoeksrapporten
- 1.5 Besluiten
- 1.6 Saneringsinformatie
- 1.7 Contactgegevens

2 Disclaimer

1 Algemeen

Dit rapport is opgesteld met de gegevens uit <http://www.bodemloket.nl/>

1.1 Administratieve gegevens

Locatiennaam: Oudestraat 17 - 19
Identificatiecode volgens bevoegd gezag: NB165200022
Locatiecode gemeentelijk BIS: AA165200004
Adres: Oudestraat 17-19 5421WB GEMERT
Gegevensbeheerder: Provincie Noord-Brabant
Als de gegevensbeheerder de provincie is, kan er bij de gemeente en/of de omgevingsdienst waar de locatie onder valt meer informatie beschikbaar zijn.

1.2 Statusinformatie

Vervolg: opstellen SP.
Omschrijving: Er moet een saneringsplan voor de vastgestelde verontreiniging worden opgesteld. In dit plan wordt een saneringsvariant uitgewerkt.

1.3 Verontreinigende (onderzochte) activiteiten

Omschrijving	Start	Eind
onverdachte activiteit (000000)	onbekend	onbekend
benzine-service-station (5050)	onbekend	onbekend
autoreparatiebedrijf (501044)	onbekend	onbekend
brandstoffendetailhandel (vloeibaar) (526335)	onbekend	onbekend
brandstoffendetailhandel (vloeibaar) (526335)	onbekend	onbekend
brandstoftank (ondergronds) (631240)	onbekend	onbekend
kolenopslagplaats (berging) (631234)	1988	onbekend
zaai- en pootgoedgroothandel (51212)	1937	1993
brandstoffengroothandel (vast) (51511)	1937	1993

1.4 Onderzoeksrapporten

Type	Auteur	Nummer	Datum
Sanerings evaluatie	IGN	MU 97.0755	1997-09-29
Saneringsplan	IGN	MH 95.1983.2	1996-02-15
Oriënterend bodemonderzoek	IGN	MH 95.1983.1	1996-02-14
Verkennd onderzoek NEN 5740	IGN	mh 95.1983.1	1995-12-01
Nul- of Eindsituatieonderzoek	Haskoning	7991.A1614.A0	1993-02-01

1.5 Besluiten

Type	Kenmerk	Datum
Vervolg op termijn	0467626	1997-11-03
besch. niet ernstig	0409636	1996-10-24

1.6 Saneringsinformatie

Bovengronds	Ondergronds	Start	Eind
voll. verw., aanvulgrond schoon (MF)	stabiel, geen restverontr./zorg/mon.		1997-10-02

1.7 Contact

Gedetailleerde informatie over deze locatie kunt u opvragen bij

U kunt eventueel aanvullende informatie vragen bij:

- Omgevingsdienst Midden- en West Brabant (locaties gelegen in Midden- en West Brabant), bodemloket@OMWB, 013-2060200;
- Omgevingsdienst Zuidoost-Brabant (locaties gelegen in Noord- en Zuid-Oost Brabant), bodemloket@ODZOB.nl, 088-3690545;
- Actief Bodembeheer de Kempen (locaties met bodemverontreiniging met zware metalen (zink, cadmium, arseen, lood en koper) in Zuidoost-Brabant), secretariaatABDK@brabant.nl, 040-2329292;
- de gemeente waarin de locatie ligt.

2 Disclaimer

De bodeminformatie omvat alleen informatie die bij de provincie en gemeenten bekend is. Wanneer er geen gegevens op de kaart staan kunnen we niet met zekerheid zeggen dat de ondergrond schoon is. Andersom wijzen historische bedrijfsactiviteiten op de kaart niet zonder meer op bodemverontreiniging. Om daar duidelijkheid in te krijgen moet de bodem verder onderzocht worden.

De inhoud van deze bodeminformatiekaart is met de grootste zorg samengesteld. Toch kan het voorkomen dat de informatie verouderd is of onjuistheden bevat. Wij vragen daarvoor uw begrip. Neem voor de meest actuele situatie van een locatie contact op met de gegevensbeheerder van de locatie. De contactgegevens van de gegevensbeheerder staat hierboven.

Uw reactie stellen we op prijs. Het geeft ons gelegenheid de fouten en gebreken te herstellen. Rijkswaterstaat beheert de website Bodemloket. Vragen over de werking van de website kunt u stellen via onze helpdesk: <http://www.bodemplus.nl/helpdesk>.



Bijlage 4. Veldwerkverslag

Projectnummer:	17-634	Datum:	04-12-2017
Onderzoekslocatie:	Oudestraat 17-19, Gemert		

Veldwerkrapportage (bodemonderzoek)

Projectgegevens

Opdrachtgever:	VALERES Industriebouw BV	
Uitvoerende organisatie:	Bodemflex (EC-SIK-20284)	
Uitvoer veldwerk:	04-12-2017	
Ondersteunend veldwerk:	-	
Begin- / eindtijd:	12.00	14.30
Aanleiding/doel:	Geplande ontwikkelingen op de locatie/ Het inzichtelijk maken van de milieu hygiënische kwaliteit van de bodem op de locatie	

Onderzoekslocatie

Gegevens vooronderzoek:	-	
Beschrijving locatie:	Breedtegrasland	
Overleg opdrachtgever:	Nee, ja overleg met: _____	
Gegevens bekend:	- (let op maak kopie!)	
Verdachte activiteit/deellocatie:	Tuin	
(Half)verharding aanwezig:	Nee tegels, stinkplaat en beton	
Asbestverdachte materialen gebruikt bij bebouwing:	Nee / ja, aanvullend globale veldinspectie van de bodem op asbestverdachte materialen;	
Bijzonderheden:	-	

Veiligheid

Standaard maatregelen:	Ja / Nee, aanvullende maatregelen
Veiligheidsmaatregelen:	Geen locatiespecifieke veiligheidsmaatregelen
Verkeersmaatregelen treffen:	Nee, ja, pionen/verkeersborden/dragen van signaalvesten
Taak-Risico-Analyse (TRA):	Standaard werkwijze
Toolbox benodigd:	Ja / Nee

Kwaliteit

Werkzaamheden uitgevoerd onder procescertificaat, gebruik keurmerk:	Ja/nee
De werkzaamheden zijn onafhankelijk van de opdrachtgever uitgevoerd, de monsternemer heeft geen connecties met de opdrachtgever:	Ja/nee

Bijlagen

Kaartje ligging / toegang locatie:	Zie bijlage
Gegevens vooronderzoek:	Bodemloket

Omschrijving:	Veldwerkrapportage (bodemonderzoek)
Formulier:	F.3.03
Versie:	2.4 (19-1-2017)

Projectnummer:	17-634	Datum:	04-12-2017
Onderzoekslocatie:	Oudestraat 17-19, Gemert		

Veldwerkrapportage (bodemonderzoek)

Uitgevoerd veldwerk (boringen)

Oppervlakte locatie m ²	Aantal boringen			Aantal analyses		
	Boring tot 0,5 m	Boring tot 2,0 m of grondwater	boring met peilbuis	Grond		Grondwater ²
				Bovengrond	Ondergrond	
< 2.000	8	2	1	2 ¹	1 ¹	1
VEP (vml. tank)	-	1	1	-	1 ³	1 ³
VEP (werkplaats)	3	-	-	1 ¹	-	-

Logboek: Controle/kalibratie voor uitvoer veldwerk

pH/EC:	Kalibratie	Meetwaarde stabiel:	Ja/nee	Opm.: ✓
Troebelheidsmeter:	Kalibratie	Waarden tussen 19-22 NTU	Ja/nee	Opm.: ✓

Uitgevoerd veldwerk (grondwatermonsternamen)¹

Peilbuisnummer	1				
Voorpomptijd (t) – minuten	t = 0	t = 5	t = 10	t = 15	t = 20
GWS tijdens voerpompen ²	155	148	151	153	
Verbruik werkwater:			Afgepompt volume:	6	
Kleur:	Helder		Bijzonderheden:		
Temp. (°C):	4.7	pH:	8.9	Ec:	0.4
				NTU:	4

Peilbuisnummer	12				
Voorpomptijd (t) – minuten	t = 0	t = 5	t = 10	t = 15	t = 20
GWS tijdens voerpompen ²	146	150	152	154	
Verbruik werkwater:			Afgepompt volume:	66.5	
Kleur:	Helder		Bijzonderheden:		
Temp. (°C):	5.2	pH:	8.7	Ec:	0.3
				NTU:	8

¹ Indien gegevens niet zijn ingevuld, zijn deze in de veldwerkcomputer ingevoerd.

² Het verschil in grondwaterstand tussen t=0 (grondwaterstand begin en einde mag niet meer dan 50 cm bedragen).

Overdracht monsters

Laboratorium:	Omegan/ Analytico (gekoeld aanleveren binnen 24u)
Analyses bovengrond:	1 x Standaard pakket grond, incl. lutum en organisch stof
Analyses ondergrond:	1 x Standaard pakket grond, incl. lutum en organisch stof
Analyses grondwater:	1 x Standaard grondwaterpakket

Omschrijving:	Veldwerkrapportage (bodemonderzoek)
Formulier:	F.3.03
Versie:	2.4 (19-1-2017)

Projectnummer:	17-634	Datum:	04-12-2017
Onderzoekslocatie:	Oudestraat 17-19, Gemert		



Veldwerkrapportage (bodemonderzoek)

Kwaliteitscontrole veldwerk

	Naam	Datum	Handtekening
Projectleider:	J. van Abeelen T. van Braugel	4-12-2017	
<i>Ik verklaar dat het veldwerk onafhankelijk van de opdrachtgever is uitgevoerd conform de eisen van BRL SIKB 2000 en de daarbij horende protocollen:</i>			
Gekwalificeerd erkend monsternemer fase 1:	B. Baarsen	4-12-17	
Gekwalificeerd erkend monsternemer fase 2:	M. v. Kordelaar	11-12-17	

Klachtenprocedure: Mocht u als opdrachtgever een klacht hebben over de uitvoer van, afhandeling van of op een andere manier opmerkingen hebben met betrekking tot de uitvoer van veldwerk binnen de reikwijdte van ons certificaat (EC-SIK-20284) dient u deze in eerste instantie in te dienen bij de KAM-coördinator van Terra Milieu en kunt u indien nodig in tweede instantie terecht bij onze certificatie-instelling (Normec).

Omschrijving:	Veldwerkrapportage (bodemonderzoek)
Formulier:	F.3.03
Versie:	2.4 (19-1-2017)



Bijlage 5. Boorprofielbeschrijvingen (conform NEN 5104)

Boring B1 (300cm)

datum: 04-12-2017

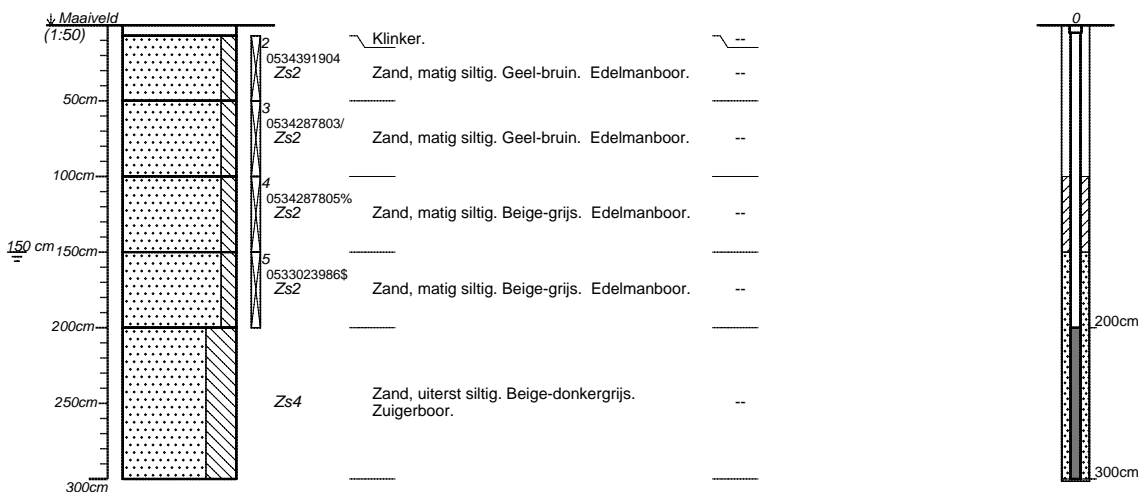

Boormeester: -

projectnummer 17-634	blad 1/3	locatieadres Oudestraat 17-19	
locatie Oudestraat 17-19, Gemert		postcode / plaats Gemert	
opdrachtgever VALERES Industriebouw BV		land Nederland	
bureau Bodemflex			

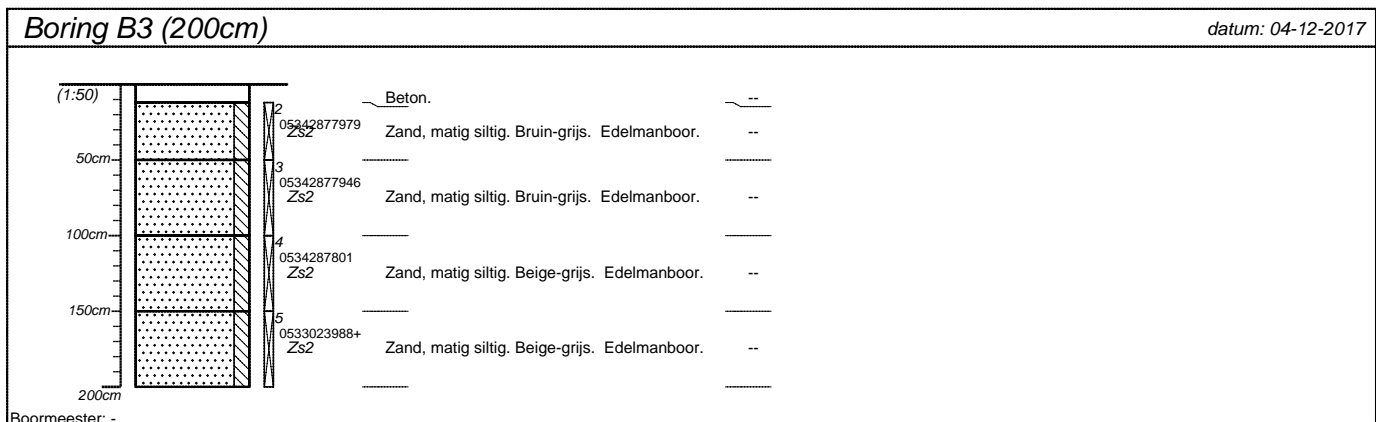
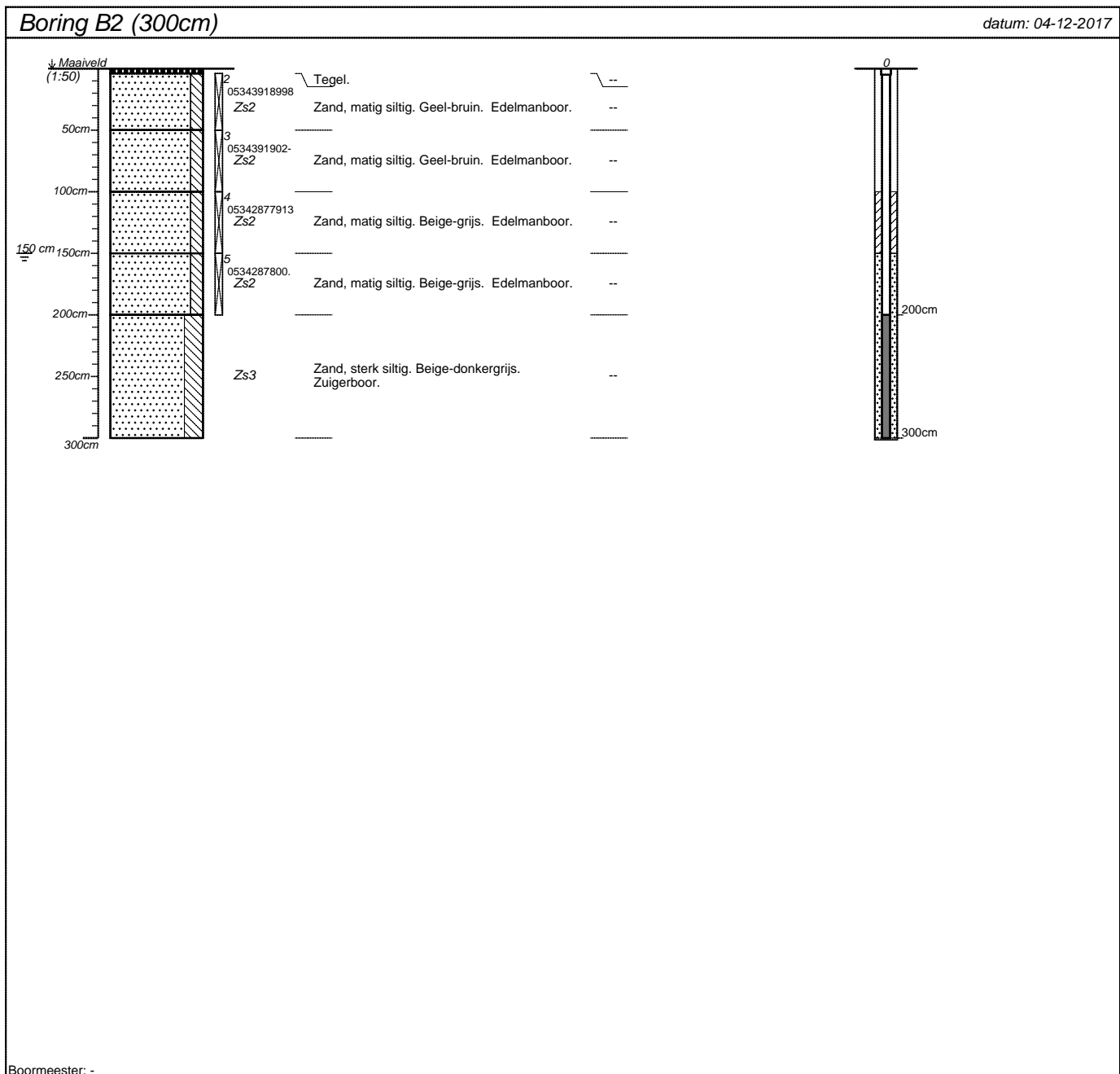

projectnummer 17-634	blad 2/3	locatieadres Oudestraat 17-19	
locatie Oudestraat 17-19, Gemert		postcode / plaats Gemert	
opdrachtgever VALERES Industriebouw BV		land Nederland	
bureau Bodemflex			

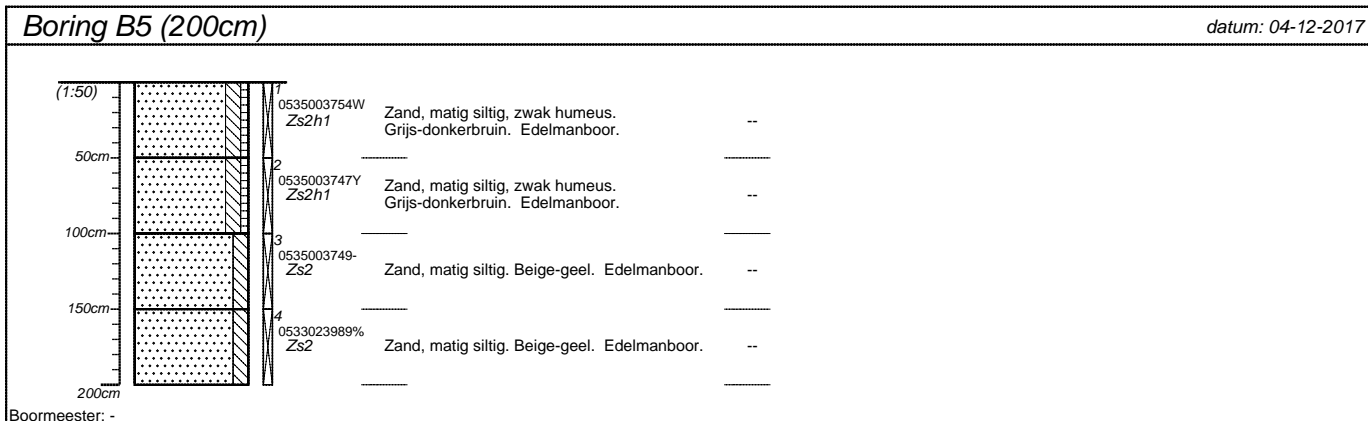
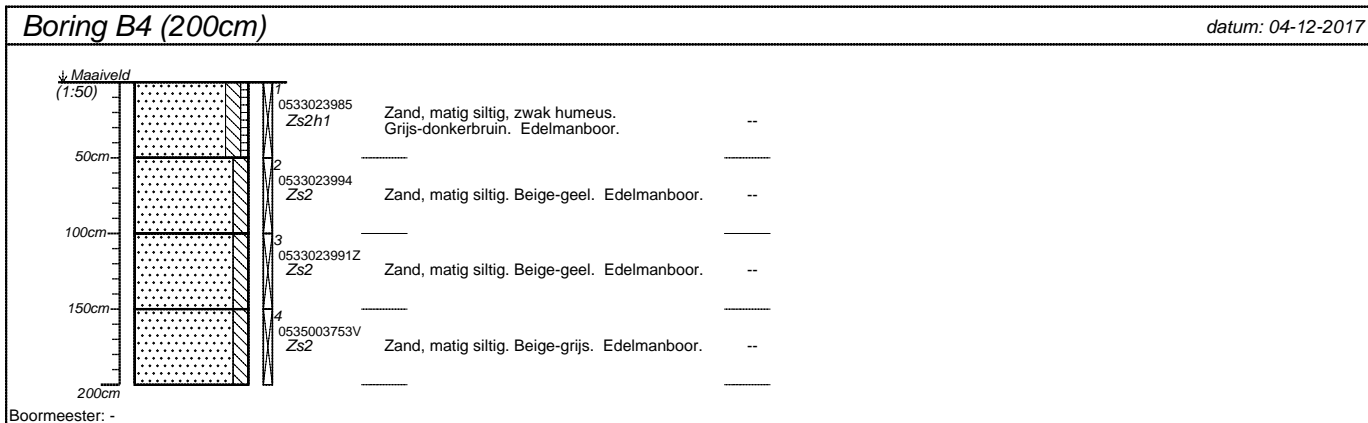

projectnummer 17-634	blad 3/3	locatieadres Oudestraat 17-19	
locatie Oudestraat 17-19, Gemert		postcode / plaats Gemert	
opdrachtgever VALERES Industriebouw BV		land Nederland	
bureau Bodemflex			

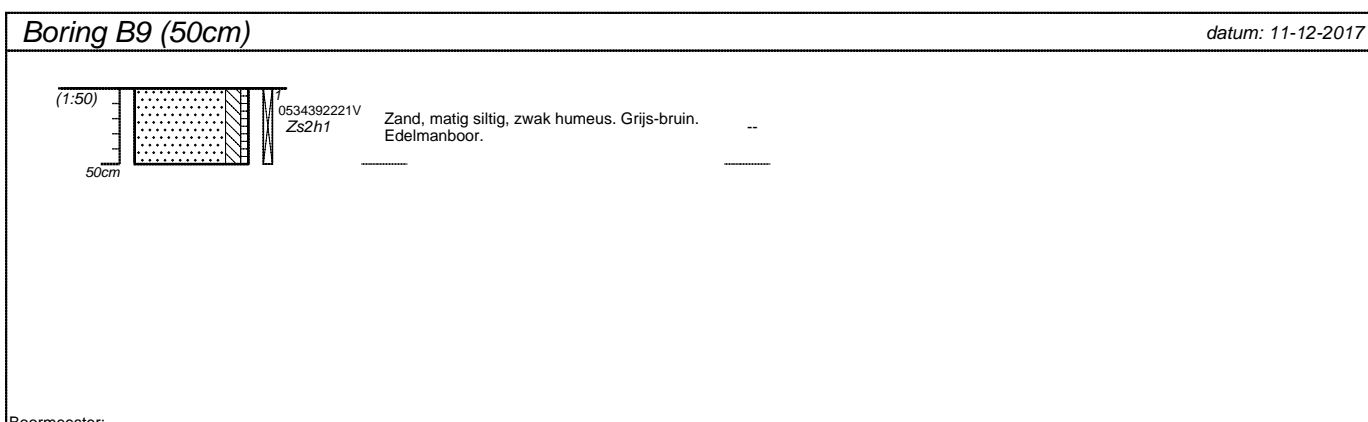
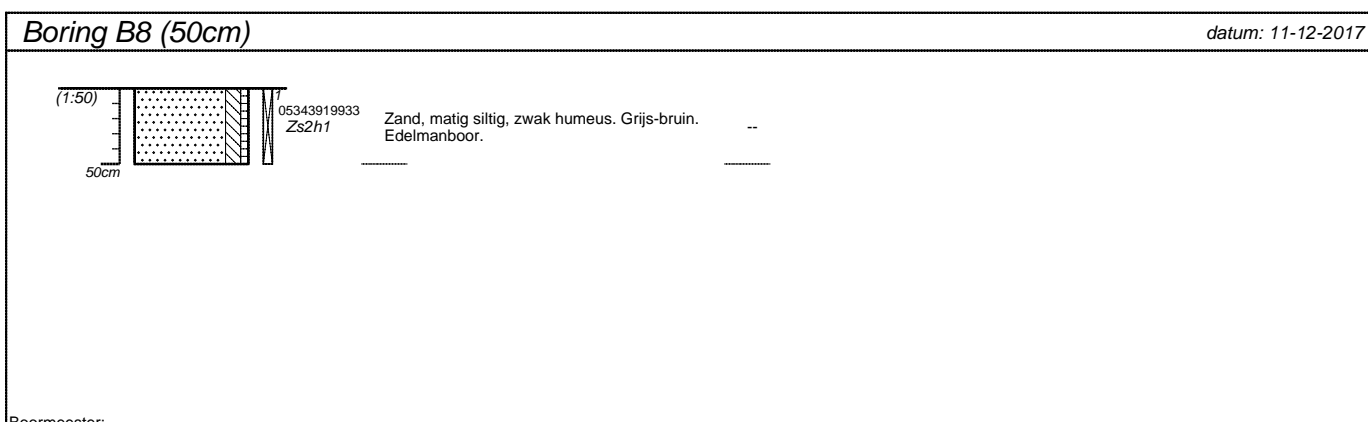
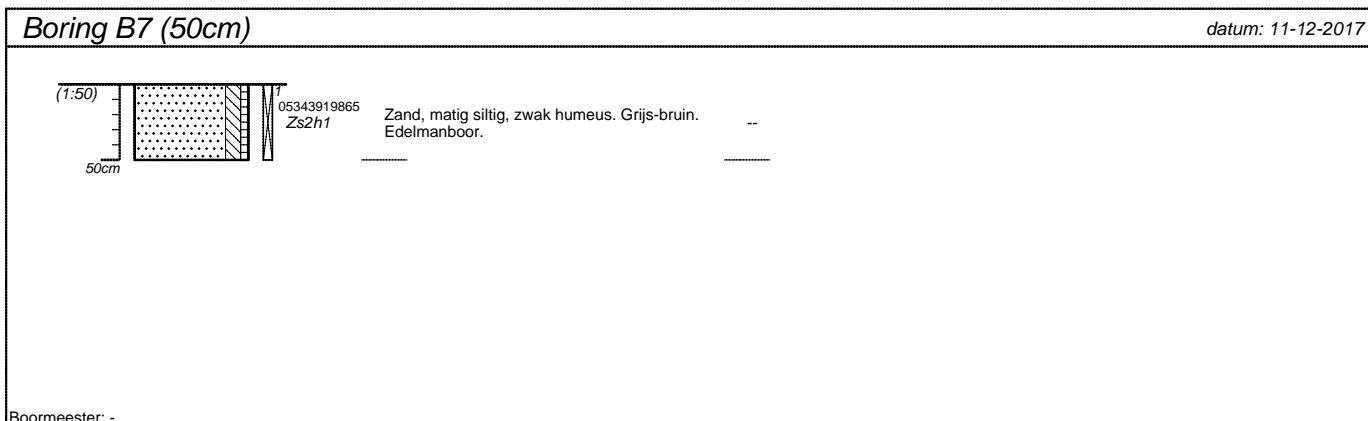
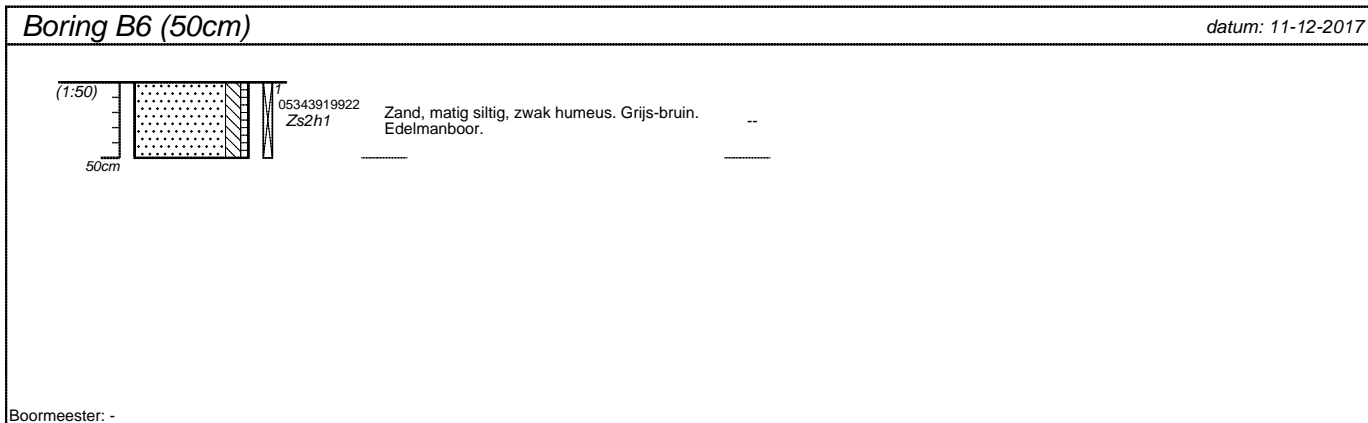

projectnummer 17-634-2	blad 1/3	locatieadres	
locatie		postcode / plaats	
opdrachtgever		land	
bureau			

Boring B10 (50cm) datum: 11-12-2017

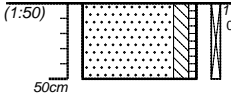

0534392214X
Zs2h1

Zand, matig siltig, zwak humeus. Grijs-bruin.
Edelmanboor.

Boormeester: -

Boring B11 (50cm) datum: 11-12-2017

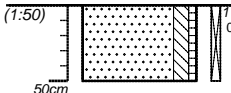

0534392219
Zs2h1

Zand, matig siltig, zwak humeus. Grijs-bruin.
Edelmanboor.

Boormeester: -

Boring B12 (50cm) datum: 11-12-2017

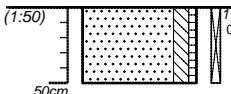

0534392218.
Zs2h1

Zand, matig siltig, zwak humeus. Grijs-bruin.
Edelmanboor.

Boormeester: -

Boring B13 (50cm) datum: 11-12-2017

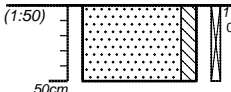



0533710173U
Zs2

Zand, matig siltig. Grijs-beige. Grind laagjes.
Edelmanboor.

Boormeester: -

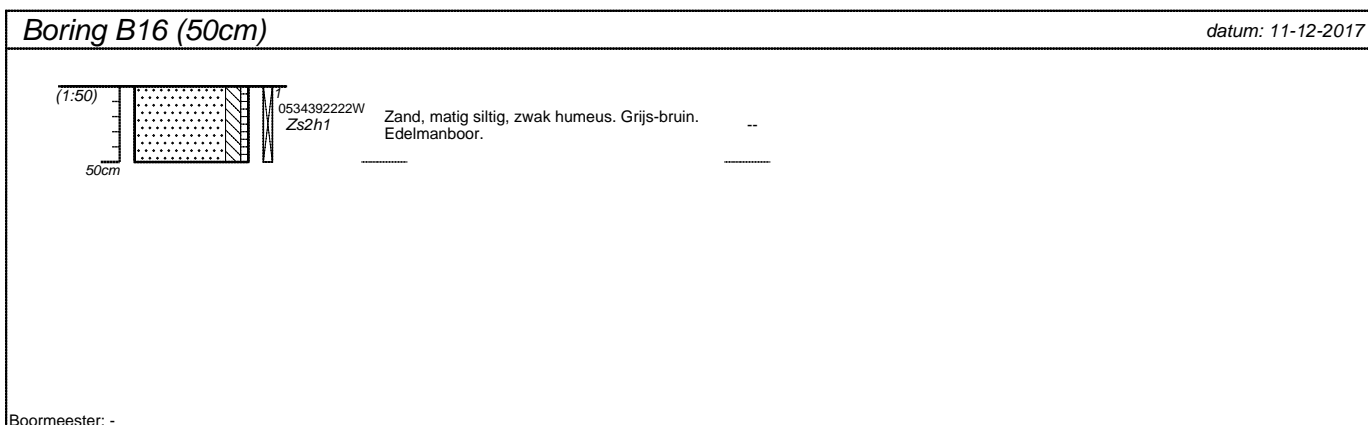
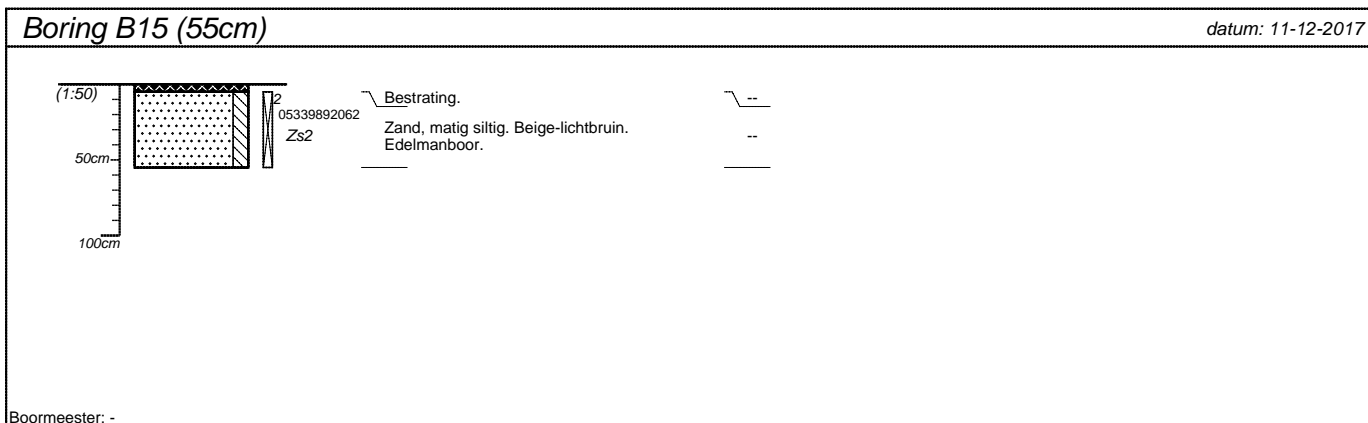
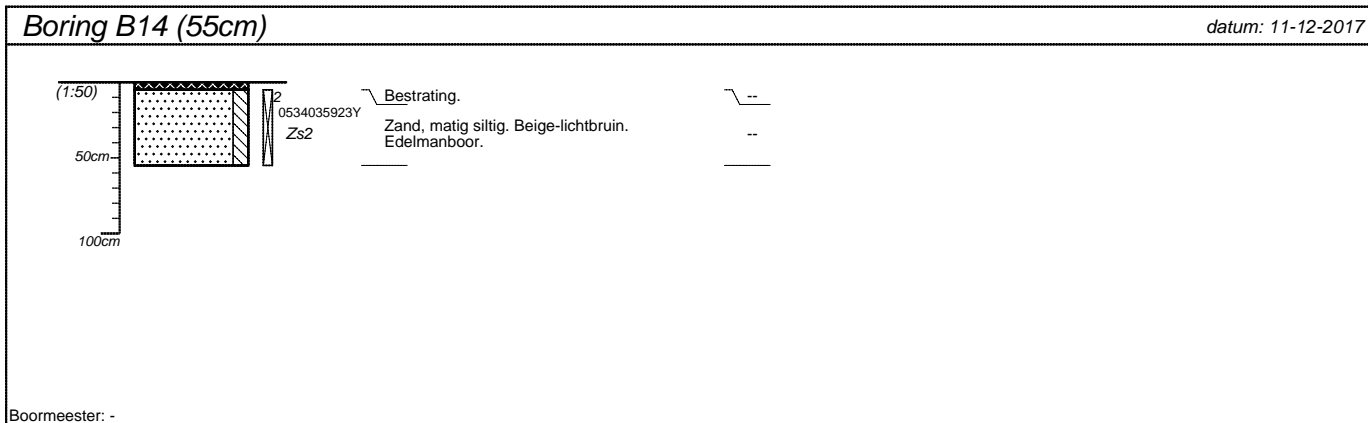
projectnummer 17-634-2	blad 2/3	locatieadres	
locatie		postcode / plaats	
opdrachtgever		land	
bureau			



projectnummer 17-634-2	blad 3/3	locatieadres	
locatie		postcode / plaats	
opdrachtgever		land	
bureau			



Bijlage 6. Analysecertificaten

Terra Milieu BV
T.a.v. Teun van Breugel
Spekstraat 5e
5275 JG DEN DUNGEN
NETHERLANDS

Analyscertificaat

Datum: 11-Dec-2017

Hierbij ontvangt u de resultaten van het navolgende laboratoriumonderzoek.

Certificaatnummer/Versie	2017163853/1
Uw project/verslagnummer	17-634
Uw projectnaam	Oudestraat 17-19, Gemert
Uw ordernummer	17-634
Monster(s) ontvangen	04-Dec-2017

Dit certificaat mag uitsluitend in zijn geheel worden gereproduceerd.
De analyse resultaten hebben alleen betrekking op het beproefde object.

De grondmonsters worden tot 4 weken na datum ontvangst bewaard en watermonsters tot 2 weken na datum ontvangst. Zonder tegenbericht worden de monsters nadien afgevoerd.
Indien de monsters langer bewaard dienen te blijven verzoeken wij U dit exemplaar uiterlijk 1 werkdag voor afloop van de standaardbewaarperiode ondertekend aan ons te retourneren. Voor de kosten van het langer bewaren van monsters verwijzen wij naar de prijslijst.

Bewaren tot:

Datum:

Naam:

Handtekening:

Wij vertrouwen erop uw opdracht hiermee naar verwachting te hebben uitgevoerd, mocht U naar aanleiding van dit analyscertificaat nog vragen hebben verzoeken wij U contact op te nemen met de afdeling Verkoop en Advies.

Met vriendelijke groet,

Eurofins Analytico B.V.



Ing. A. Veldhuizen
Technical Manager

Eurofins Analytico B.V.

Gildeweg 42-46
3771 NB Barneveld
P.O. Box 459
3770 AL Barneveld NL

Tel. +31 (0)34 242 63 00
Fax +31 (0)34 242 63 99
E-mail info-env@eurofins.nl
Site www.eurofins.nl

BNP Paribas S.A. 227 9245 25
IBAN: NL71BNPA0227924525
BIC: BNPANL2A
KvK/CoC No. 09088623
BTW/VAT No. NL 8043.14.883.B01

Eurofins Analytico B.V. is ISO 14001: 2004 gecertificeerd door TÜV en erkend door het Vlaamse Gewest (OVAM en Dep. Omgeving), het Brusselse Gewest (BIM), het Waalse Gewest (DGRNE-OWD) en door de overheid van Luxemburg (MEV).

Analysecertificaat

Uw project/verslagnummer	17-634	Certificaatnummer/Versie	2017163853/1
Uw projectnaam	Oudestraat 17-19, Gemert	Startdatum	04-Dec-2017
Uw ordernummer	17-634	Rapportagedatum	11-Dec-2017/08:04
Monsternemer	Ben Brouwer	Bijlage	A, B, C, D
Monstermatrix	Grond (AS3000)	Pagina	1/2

Analyse	Eenheid	1	2
Voorbehandeling			
Cryogeen malen AS3000		Uitgevoerd	Uitgevoerd
Bodemkundige analyses			
S Droge stof	% (m/m)	89.1	87.6
S Organische stof	% (m/m) ds	<0.7	<0.7
Gloeirest	% (m/m) ds	99.2	99.5
S Korrelgrootte < 2 µm (Lutum)	% (m/m) ds	3.2	<2.0
Metalen			
S Barium (Ba)	mg/kg ds	<20	
S Cadmium (Cd)	mg/kg ds	<0.20	
S Kobalt (Co)	mg/kg ds	<3.0	
S Koper (Cu)	mg/kg ds	<5.0	
S Kwik (Hg)	mg/kg ds	<0.050	
S Molybdeen (Mo)	mg/kg ds	<1.5	
S Nikkel (Ni)	mg/kg ds	<4.0	
S Lood (Pb)	mg/kg ds	<10	
S Zink (Zn)	mg/kg ds	<20	
Vluchtige Aromatische Koolwaterstoffen			
S Benzeen	mg/kg ds		<0.050
S Toluene	mg/kg ds		<0.050
S Ethylbenzeen	mg/kg ds		<0.050
S o-Xyleen	mg/kg ds		<0.050
S m, p-Xyleen	mg/kg ds		<0.050
S Xylenen (som) (factor 0,7)	mg/kg ds		0.070 ¹⁾
BTEX (som)	mg/kg ds		<0.25
S Naftaleen	mg/kg ds		<0.010
Minerale olie			
Minerale olie (C10-C12)	mg/kg ds	<3.0	<3.0
Minerale olie (C12-C16)	mg/kg ds	5.2	<5.0
Minerale olie (C16-C21)	mg/kg ds	8.5	<5.0

Nr.	Monsterschrijving	Datum monstername	Monster nr.
1	M01	04-Dec-2017	9849334
2	M02	04-Dec-2017	9849335

Eurofins Analytico B.V.

Gildeweg 42-46
3771 NB Barneveld
P.O. Box 459
3770 AL Barneveld NL

Tel. +31 (0)34 242 63 00
Fax +31 (0)34 242 63 99
E-mail info-env@eurofins.nl
Site www.eurofins.nl

BNP Paribas S.A. 227 9245 25
IBAN: NL71BNPA0227924525
BIC: BNPANL2A
KvK/CoC No. 09088623
BTW/VAT No. NL 8043.14.883.B01



Q: door RvA geaccrediteerde verrichting
R: AP04 erkende verrichting
S: AS SIKB erkende verrichting
V: VLAREL erkende verrichting
M: MCERTS erkend

Dit certificaat mag uitsluitend in zijn geheel worden gereproduceerd.
Eurofins Analytico B.V. is ISO 14001: 2004 gecertificeerd door TÜV en erkend door het Vlaamse Gewest (OVAM en Dep. Omgeving), het Brusselse Gewest (BIM), het Waalse Gewest (DGRNE-OWD) en door de overheid van Luxemburg (MEV).





Analysecertificaat

Uw project/verslagnummer	17-634	Certificaatnummer/Versie	2017163853/1
Uw projectnaam	Oudestraat 17-19, Gemert	Startdatum	04-Dec-2017
Uw ordernummer	17-634	Rapportagedatum	11-Dec-2017/08:04
Monsternemer	Ben Brouwer	Bijlage	A, B, C, D
Monstermatrix	Grond (AS3000)	Pagina	2/2

Analyse	Eenheid	1	2
Minerale olie (C21-C30)	mg/kg ds	18	<11
Minerale olie (C30-C35)	mg/kg ds	12	<5.0
Minerale olie (C35-C40)	mg/kg ds	<6.0	<6.0
S Minerale olie totaal (C10-C40)	mg/kg ds	51	<35
Chromatogram olie (GC)		Zie bijl.	

Polychloorbifenylen, PCB

S PCB 28	mg/kg ds	<0.0010
S PCB 52	mg/kg ds	<0.0010
S PCB 101	mg/kg ds	<0.0010
S PCB 118	mg/kg ds	<0.0010
S PCB 138	mg/kg ds	<0.0010
S PCB 153	mg/kg ds	<0.0010
S PCB 180	mg/kg ds	<0.0010
S PCB (som 7) (factor 0,7)	mg/kg ds	0.0049 ¹⁾

Polycyclische Aromatische Koolwaterstoffen, PAK

S Naftaleen	mg/kg ds	<0.050
S Fenanthreen	mg/kg ds	0.062
S Anthraceen	mg/kg ds	<0.050
S Fluorantheen	mg/kg ds	0.11
S Benzo(a)anthraceen	mg/kg ds	0.079
S Chryseen	mg/kg ds	0.10
S Benzo(k)fluorantheen	mg/kg ds	0.052
S Benzo(a)pyreen	mg/kg ds	0.078
S Benzo(ghi)peryleen	mg/kg ds	0.15
S Indeno(123-cd)pyreen	mg/kg ds	0.14
S PAK VROM (10) (factor 0,7)	mg/kg ds	0.85

Nr.	Monsterschrijving	Datum monstername	Monster nr.
1	M01	04-Dec-2017	9849334
2	M02	04-Dec-2017	9849335

Eurofins Analytico B.V.

Gildeweg 42-46
3771 NB Barneveld
P.O. Box 459
3770 AL Barneveld NL

Tel. +31 (0)34 242 63 00
Fax +31 (0)34 242 63 99
E-mail info-env@eurofins.nl
Site www.eurofins.nl

BNP Paribas S.A. 227 9245 25
IBAN: NL71BNPA0227924525
BIC: BNPANL2A
KvK/CoC No. 09088623
BTW/VAT No. NL 8043.14.883.B01



Q: door RvA geaccrediteerde verrichting
R: AP04 erkende verrichting
S: AS SIKB erkende verrichting
V: VLAREL erkende verrichting
M: MCERTS erkend

Dit certificaat mag uitsluitend in zijn geheel worden gereproduceerd.
Eurofins Analytico B.V. is ISO 14001: 2004 gecertificeerd door TÜV en erkend door het Vlaamse Gewest (OVAM en Dep. Omgeving), het Brusselse Gewest (BIM), het Waalse Gewest (DGRNE-OWD) en door de overheid van Luxemburg (MEV).

Akkoord
Pr.coörd.





Bijlage (A) met deelmonsterinformatie behorende bij analysecertificaat 2017163853/1

Pagina 1/1

Monster nr.	Boornr	Omschrijving	Van	Tot	Barcode	Monsteromschrijving
9849334	B4.2(50-100)		50	100	0533023994	M01
9849334	B4.3(100-150)		100	150	0533023991	
9849334	B4.4(150-200)		150	200	0535003753	
9849334	B5.2(50-100)		50	100	0535003747	
9849334	B5.3(100-150)		100	150	0535003749	
9849334	B5.4(150-200)		150	200	0533023989	
9849334	B2.3(50-100)		50	100	0534391902	
9849334	B2.4(100-150)		100	150	0534287791	
9849334	B2.5(150-200)		150	200	0534287800	
9849335	B3.3(50-100)		50	100	0534287794	M02
9849335	B3.4(100-150)		100	150	0534287801	
9849335	B3.5(150-200)		150	200	0533023988	
9849335	B1.3(50-100)		50	100	0534287803	
9849335	B1.4(100-150)		100	150	0534287805	
9849335	B1.5(150-200)		150	200	0533023986	



Eurofins Analytico B.V.

Gildeweg 42-46
 3771 NB Barneveld
 P.O. Box 459
 3770 AL Barneveld NL
 Tel. +31 (0)34 242 63 00
 Fax +31 (0)34 242 63 99
 E-mail info-env@eurofins.nl
 Site www.eurofins.nl

BNP Paribas S.A. 227 9245 25
 IBAN: NL71BNPA0227924525
 BIC: BNPANL2A
 KvK/CoC No. 09088623
 BTW/VAT No. NL 8043.14.883.B01

Eurofins Analytico B.V. is ISO 14001: 2004 gecertificeerd door TÜV en erkend door het Vlaamse Gewest (OVAM en Dep. Omgeving), het Brusselse Gewest (BIM), het Waalse Gewest (DGRNE-OWD) en door de overheid van Luxemburg (MEV).

**Bijlage (B) met opmerkingen behorende bij analysecertificaat 2017163853/1**

Pagina 1/1

Opmerking 1)De toetswaarde van de som is gelijk aan de sommatie van $0,7 \cdot RG$ **Eurofins Analytico B.V.**

Gildeweg 42-46 Tel. +31 (0)34 242 63 00
3771 NB Barneveld Fax +31 (0)34 242 63 99
P.O. Box 459 E-mail info-env@eurofins.nl
3770 AL Barneveld NL Site www.eurofins.nl

BNP Paribas S.A. 227 9245 25
IBAN: NL71BNPA0227924525
BIC: BNPNL2A
KvK/CoC No. 09088623
BTW/VAT No. NL 8043.14.883.B01

Eurofins Analytico B.V. is ISO 14001: 2004 gecertificeerd door TÜV en erkend door het Vlaamse Gewest (OVAM en Dep. Omgeving), het Brusselse Gewest (BIM), het Waalse Gewest (DGRNE-OWD) en door de overheid van Luxemburg (MEV).

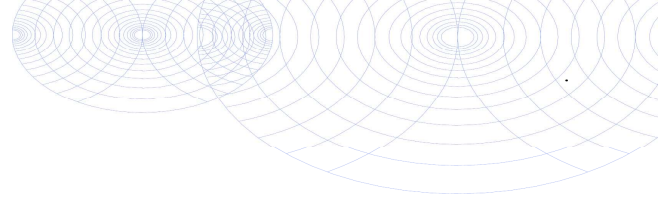

Bijlage (C) met methodeverwijzingen behorende bij analysecertificaat 2017163853/1

Pagina 1/1

Analyse	Methode	Techniek	Methode referentie
Aromaten (BTEXN)	W0254	HS-GC-MS	Cf. pb 3030-1 & NEN-EN-ISO 22155
Xylenen som AS/AP	W0254	HS-GC-MS	Cf. pb 3030-1 & NEN-EN-ISO 22155
Cryogeen malen AS3000	W0106	Voorbehandeling	Cf. AS3000
Droge Stof	W0104	Gravimetrie	Cf. pb 3010-2 en gw. NEN-EN 15934
Organische stof (gloeiverlies)	W0109	Gravimetrie	Cf. pb 3010-3 en cf. NEN 5754
Korrelgrootte < 2 µm (lutum)	W0171	Sedimentatie	Cf. pb 3010-4 en cf. NEN 5753
Barium (Ba)	W0423	ICP-MS	Cf. pb 3010-5 en cf. NEN-EN-ISO 17294-2
Cadmium (Cd)	W0423	ICP-MS	Cf. pb 3010-5 en cf. NEN-EN-ISO 17294-2
Kobalt (Co)	W0423	ICP-MS	Cf. pb 3010-5 en cf. NEN-EN-ISO 17294-2
Koper (Cu)	W0423	ICP-MS	Cf. pb 3010-5 en cf. NEN-EN-ISO 17294-2
Kwik (Hg)	W0423	ICP-MS	Cf. pb 3010-5 en cf. NEN-EN-ISO 17294-2
Molybdeen (Mo)	W0423	ICP-MS	Cf. pb 3010-5 en cf. NEN-EN-ISO 17294-2
Nikkel (Ni)	W0423	ICP-MS	Cf. pb 3010-5 en cf. NEN-EN-ISO 17294-2
Lood (Pb)	W0423	ICP-MS	Cf. pb 3010-5 en cf. NEN-EN-ISO 17294-2
Zink (Zn)	W0423	ICP-MS	Cf. pb 3010-5 en cf. NEN-EN-ISO 17294-2
Minerale olie (C10-C40)	W0202	GC-FID	Cf. pb 3010-7 en gw. NEN-EN-ISO 16703
Chromatogram M0 (GC)	W0202	GC-FID	Gelijkw. NEN-EN-ISO 16703
PCB (7)	W0271	GC-MS	Cf. pb 3010-8 en gw. NEN 6980
PAK (10) (VROM)	W0271	GC-MS	Cf. pb. 3010-6 en gw. NEN-ISO 18287
PAK som AS3000/AP04	W0271	GC-MS	Cf. pb. 3010-6 en gw. NEN-ISO 18287

Nadere informatie over de toegepaste onderzoeksmethoden alsmede een classificatie van de meetonzekerheid staan vermeld in ons overzicht "Specificaties analysemethoden", versie juni 2016.



Eurofins Analytico B.V.

Gildeweg 42-46
3771 NB Barneveld
P.O. Box 459
3770 AL Barneveld NL

Tel. +31 (0)34 242 63 00
Fax +31 (0)34 242 63 99
E-mail info-env@eurofins.nl
Site www.eurofins.nl

BNP Paribas S.A. 227 9245 25
IBAN: NL71BNPA0227924525
BIC: BNPANL2A
KvK/CoC No. 09088623
BTW/VAT No. NL 8043.14.883.B01

Eurofins Analytico B.V. is ISO 14001: 2004 gecertificeerd door TÜV en erkend door het Vlaamse Gewest (OVAM en Dep. Omgeving), het Brusselse Gewest (BIM), het Waalse Gewest (DGRNE-OWD) en door de overheid van Luxemburg (MEV).

**Bijlage (D) opmerkingen aangaande de monstername en conserveringstermijn 2017163853/1**

Pagina 1/1

Er zijn verschillen met de richtlijnen geconstateerd die de betrouwbaarheid van de resultaten van onderstaande monsters of analyses mogelijk hebben beïnvloed.

Analyse

Monsterhouder voor vluchtige stoffen ongeschikt en/of mengmonster uit ongeschikte monsterhouder genomen.

Monster nr.

9849335

**Eurofins Analytico B.V.**

Gildeweg 42-46
3771 NB Barneveld
P.O. Box 459
3770 AL Barneveld NL

Tel. +31 (0)34 242 63 00
Fax +31 (0)34 242 63 99
E-mail info-env@eurofins.nl
Site www.eurofins.nl

BNP Paribas S.A. 227 9245 25
IBAN: NL71BNPA0227924525
BIC: BNPANL2A
KvK/CoC No. 09088623
BTW/VAT No. NL 8043.14.883.B01

Eurofins Analytico B.V. is ISO 14001: 2004 gecertificeerd door TÜV en erkend door het Vlaamse Gewest (OVAM en Dep. Omgeving), het Brusselse Gewest (BIM), het Waalse Gewest (DGRNE-OWD) en door de overheid van Luxemburg (MEV).

Sample ID.: 9849334
 Certificate no.:2017163853
 Sample description.: MO1

V

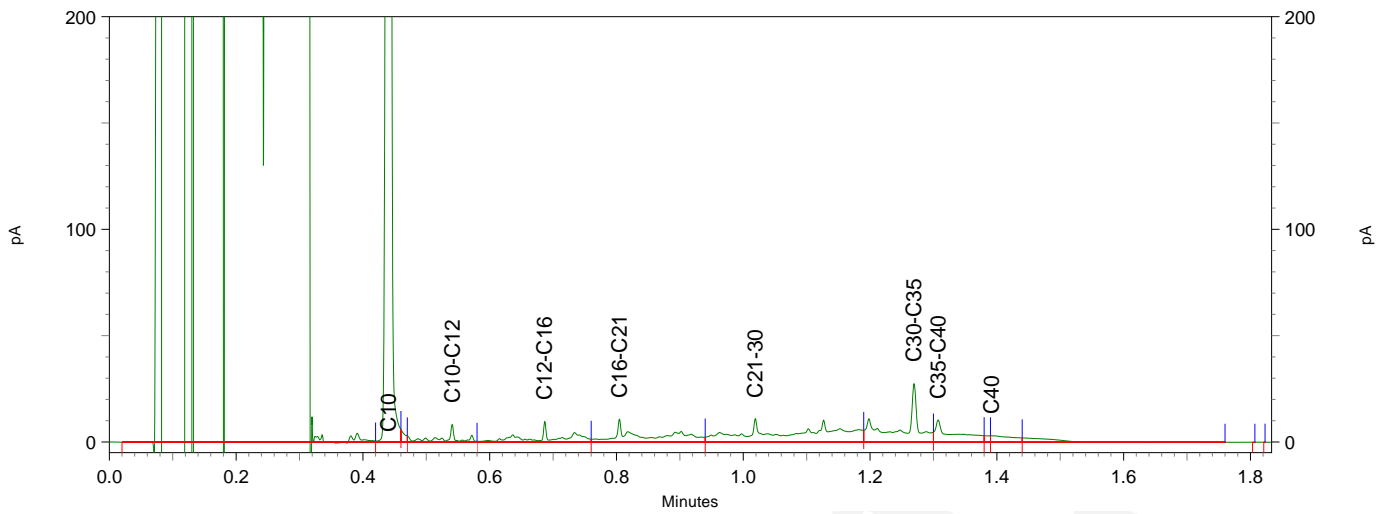
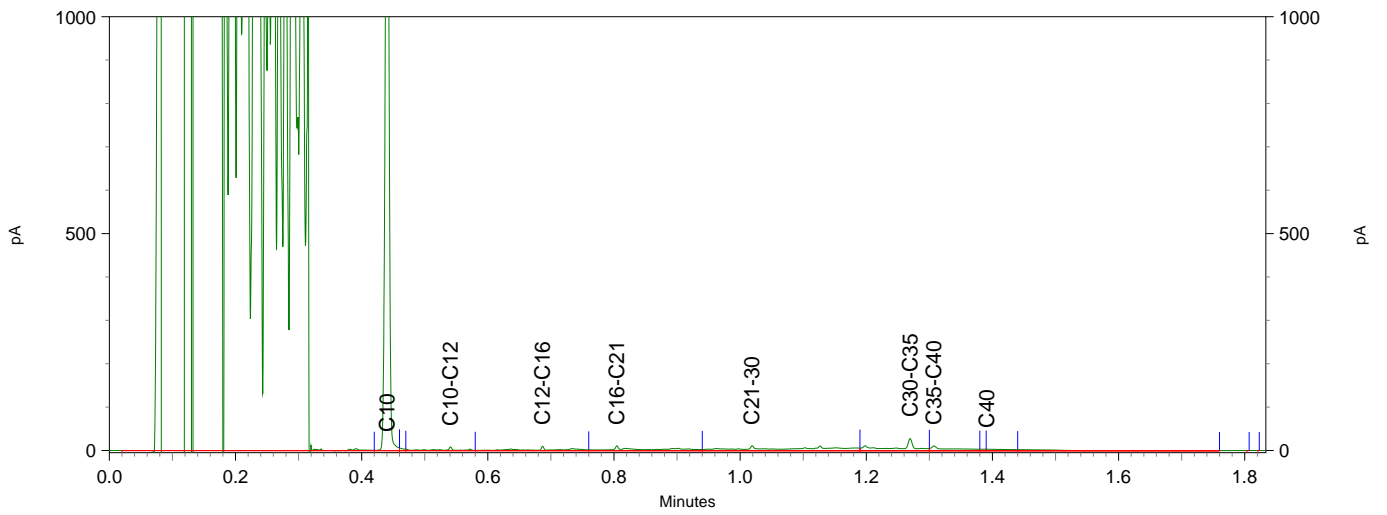
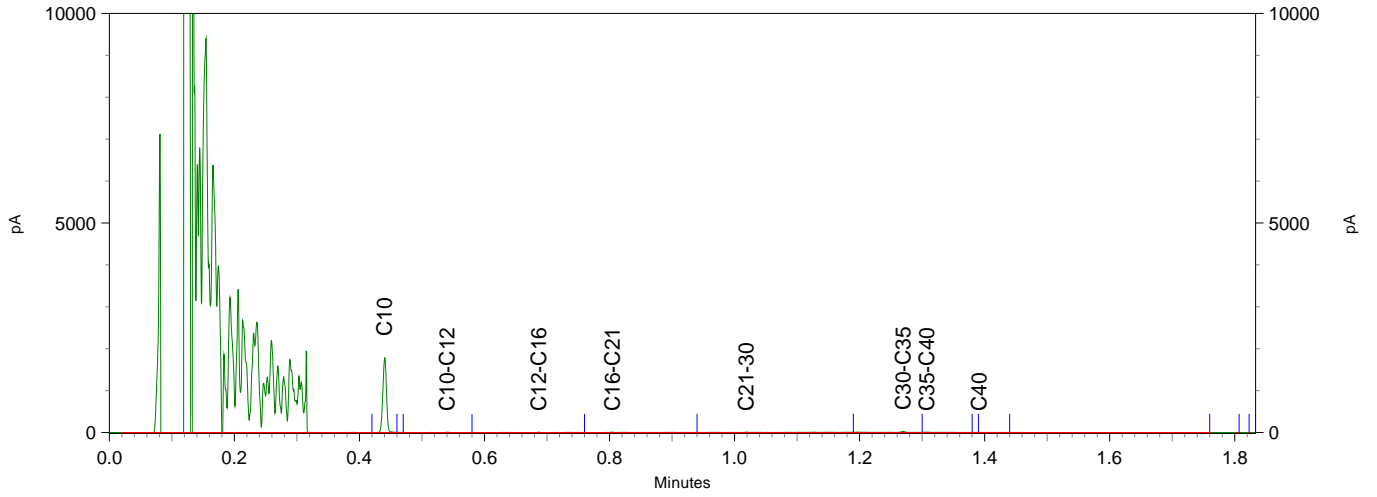

Terra Milieu BV
T.a.v. T v Breugel
Spekstraat 5e
5275 JG DEN DUNGEN
NETHERLANDS

Analyscertificaat

Datum: 18-Dec-2017

Hierbij ontvangt u de resultaten van het navolgende laboratoriumonderzoek.

Certificaatnummer/Versie	2017167966/1
Uw project/verslagnummer	17-634
Uw projectnaam	Oudestraat 17-19, Gemert
Uw ordernummer	17-634
Monster(s) ontvangen	11-Dec-2017

Dit certificaat mag uitsluitend in zijn geheel worden gereproduceerd.
De analyse resultaten hebben alleen betrekking op het beproefde object.

De grondmonsters worden tot 4 weken na datum ontvangst bewaard en watermonsters tot 2 weken na datum ontvangst. Zonder tegenbericht worden de monsters nadien afgevoerd.
Indien de monsters langer bewaard dienen te blijven verzoeken wij U dit exemplaar uiterlijk 1 werkdag voor afloop van de standaardbewaarperiode ondertekend aan ons te retourneren. Voor de kosten van het langer bewaren van monsters verwijzen wij naar de prijslijst.

Bewaren tot:

Datum:

Naam:

Handtekening:

Wij vertrouwen erop uw opdracht hiermee naar verwachting te hebben uitgevoerd, mocht U naar aanleiding van dit analyscertificaat nog vragen hebben verzoeken wij U contact op te nemen met de afdeling Verkoop en Advies.

Met vriendelijke groet,

Eurofins Analytico B.V.



Ing. A. Veldhuizen
Technical Manager

Eurofins Analytico B.V.

Gildeweg 42-46
3771 NB Barneveld
P.O. Box 459
3770 AL Barneveld NL

Tel. +31 (0)34 242 63 00
Fax +31 (0)34 242 63 99
E-mail info-env@eurofins.nl
Site www.eurofins.nl

BNP Paribas S.A. 227 9245 25
IBAN: NL71BNPA0227924525
BIC: BNPANL2A
KvK/CoC No. 09088623
BTW/VAT No. NL 8043.14.883.B01

Eurofins Analytico B.V. is ISO 14001: 2004 gecertificeerd door TÜV en erkend door het Vlaamse Gewest (OVAM en Dep. Omgeving), het Brusselse Gewest (BIM), het Waalse Gewest (DGRNE-OWD) en door de overheid van Luxemburg (MEV).

Analysecertificaat

Uw project/verslagnummer	17-634	Certificaatnummer/Versie	2017167966/1
Uw projectnaam	Oudestraat 17-19, Gemert	Startdatum	11-Dec-2017
Uw ordernummer	17-634	Rapportagedatum	18-Dec-2017/07:27
Monsternemer	M v Kordelaar	Bijlage	A, B, C
Monstermatrix	Grond (AS3000)	Pagina	1/2

Analyse	Eenheid	1	2
Voorbehandeling			
Cryogeen malen AS3000		Uitgevoerd	Uitgevoerd
Bodemkundige analyses			
S Droge stof	% (m/m)	93.7	85.0
S Organische stof	% (m/m) ds	2.2	4.2
Gloeirest	% (m/m) ds	97.7	95.6
S Korrelgrootte < 2 µm (Lutum)	% (m/m) ds	<2.0	2.9
Metalen			
S Barium (Ba)	mg/kg ds	20	22
S Cadmium (Cd)	mg/kg ds	0.22	0.29
S Kobalt (Co)	mg/kg ds	<3.0	<3.0
S Koper (Cu)	mg/kg ds	7.3	11
S Kwik (Hg)	mg/kg ds	<0.050	0.052
S Molybdeen (Mo)	mg/kg ds	<1.5	<1.5
S Nikkel (Ni)	mg/kg ds	<4.0	<4.0
S Lood (Pb)	mg/kg ds	18	25
S Zink (Zn)	mg/kg ds	130	48
Minerale olie			
Minerale olie (C10-C12)	mg/kg ds	<3.0	<3.0
Minerale olie (C12-C16)	mg/kg ds	<5.0	<5.0
Minerale olie (C16-C21)	mg/kg ds	12	13
Minerale olie (C21-C30)	mg/kg ds	24	30
Minerale olie (C30-C35)	mg/kg ds	9.6	16
Minerale olie (C35-C40)	mg/kg ds	<6.0	<6.0
S Minerale olie totaal (C10-C40)	mg/kg ds	48	67
Chromatogram olie (GC)		Zie bijl.	Zie bijl.
Polychloorbifenylen, PCB			
S PCB 28	mg/kg ds	<0.0010	<0.0010
S PCB 52	mg/kg ds	<0.0010	<0.0010
S PCB 101	mg/kg ds	<0.0010	<0.0010

Nr.	Monsteromschrijving	Datum monstername	Monster nr.
1	MB1	11-Dec-2017	9862177
2	MB2	11-Dec-2017	9862178

Eurofins Analytico B.V.

Gildeweg 42-46
3771 NB Barneveld
P.O. Box 459
3770 AL Barneveld NL

Tel. +31 (0)34 242 63 00
Fax +31 (0)34 242 63 99
E-mail info-env@eurofins.nl
Site www.eurofins.nl

BNP Paribas S.A. 227 9245 25
IBAN: NL71BNPA0227924525
BIC: BNPANL2A
KvK/CoC No. 09088623
BTW/VAT No. NL 8043.14.883.B01



Q: door RvA geaccrediteerde verrichting
R: AP04 erkende verrichting
S: AS SIKB erkende verrichting
V: VLAREL erkende verrichting
M: MCERTS erkend

Dit certificaat mag uitsluitend in zijn geheel worden gereproduceerd.
Eurofins Analytico B.V. is ISO 14001: 2004 gecertificeerd door TÜV en erkend door het Vlaamse Gewest (OVAM en Dep. Omgeving), het Brusselse Gewest (BIM), het Waalse Gewest (DGRNE-OWD) en door de overheid van Luxemburg (MEV).





Analysecertificaat

Uw project/verslagnummer	17-634	Certificaatnummer/Versie	2017167966/1
Uw projectnaam	Oudestraat 17-19, Gemert	Startdatum	11-Dec-2017
Uw ordernummer	17-634	Rapportagedatum	18-Dec-2017/07:27
Monsternemer	M v Kordelaar	Bijlage	A, B, C
Monstermatrix	Grond (AS3000)	Pagina	2/2

Analyse	Eenheid	1	2
S PCB 118	mg/kg ds	<0.0010	<0.0010
S PCB 138	mg/kg ds	0.0017 ¹⁾	<0.0010
S PCB 153	mg/kg ds	0.0015	<0.0010
S PCB 180	mg/kg ds	0.0018	<0.0010
S PCB (som 7) (factor 0,7)	mg/kg ds	0.0078	0.0049 ²⁾
Polycyclische Aromatische Koolwaterstoffen, PAK			
S Naftaleen	mg/kg ds	<0.050	<0.050
S Fenanthreen	mg/kg ds	0.65	1.7
S Anthraceen	mg/kg ds	0.18	0.43
S Fluorantheen	mg/kg ds	1.6	3.2
S Benzo(a)anthraceen	mg/kg ds	0.89	2.3
S Chryseen	mg/kg ds	0.91	2.3
S Benzo(k)fluorantheen	mg/kg ds	0.40	0.88
S Benzo(a)pyreen	mg/kg ds	0.66	1.6
S Benzo(ghi)peryleen	mg/kg ds	0.42	0.92
S Indeno(123-cd)pyreen	mg/kg ds	0.37	1.1
S PAK VROM (10) (factor 0,7)	mg/kg ds	6.1	14

Nr.	Monsterschrijving	Datum monstername	Monster nr.
1	MB1	11-Dec-2017	9862177
2	MB2	11-Dec-2017	9862178

Eurofins Analytico B.V.

Gildeweg 42-46
3771 NB Barneveld
P.O. Box 459
3770 AL Barneveld NL

Tel. +31 (0)34 242 63 00
Fax +31 (0)34 242 63 99
E-mail info-env@eurofins.nl
Site www.eurofins.nl

BNP Paribas S.A. 227 9245 25
IBAN: NL71BNPA0227924525
BIC: BNPANL2A
KvK/CoC No. 09088623
BTW/VAT No. NL 8043.14.883.B01



Q: door RvA geaccrediteerde verrichting
R: AP04 erkende verrichting
S: AS SIKB erkende verrichting
V: VLAREL erkende verrichting
M: MCERTS erkend

Dit certificaat mag uitsluitend in zijn geheel worden gereproduceerd.
Eurofins Analytico B.V. is ISO 14001: 2004 gecertificeerd door TÜV en erkend door het Vlaamse Gewest (OVAM en Dep. Omgeving), het Brusselse Gewest (BIM), het Waalse Gewest (DGRNE-OWD) en door de overheid van Luxemburg (MEV).

Akkoord
Pr.coörd.





Bijlage (A) met deelmonsterinformatie behorende bij analysecertificaat 2017167966/1

Pagina 1/1

Monster nr.	Boornr	Omschrijving	Van	Tot	Barcode	Monsteromschrijving
9862177	B13.1(0-50)		0	50	0533710173	MB1
9862177	B14.2(5-55)		5	55	0534035923	
9862177	B15.2(5-55)		5	55	0533989206	
9862178	B9.1(0-50)		0	50	0534392221	MB2
9862178	B10.1(0-50)		0	50	0534392214	
9862178	B11.1(0-50)		0	50	0534392219	
9862178	B12.1(0-50)		0	50	0534392218	
9862178	B16.1(0-50)		0	50	0534392222	
9862178	B6.1(0-50)		0	50	0534391992	
9862178	B7.1(0-50)		0	50	0534391986	
9862178	B8.1(0-50)		0	50	0534391993	



Eurofins Analytico B.V.

Gildeweg 42-46
 3771 NB Barneveld
 P.O. Box 459
 3770 AL Barneveld NL
 Tel. +31 (0)34 242 63 00
 Fax +31 (0)34 242 63 99
 E-mail info-env@eurofins.nl
 Site www.eurofins.nl

BNP Paribas S.A. 227 9245 25
 IBAN: NL71BNPA0227924525
 BIC: BNPANL2A
 KvK/CoC No. 09088623
 BTW/VAT No. NL 8043.14.883.B01

Eurofins Analytico B.V. is ISO 14001: 2004 gecertificeerd door TÜV en erkend door het Vlaamse Gewest (OVAM en Dep. Omgeving), het Brusselse Gewest (BIM), het Waalse Gewest (DGRNE-OWD) en door de overheid van Luxemburg (MEV).

**Bijlage (B) met opmerkingen behorende bij analysecertificaat 2017167966/1**

Pagina 1/1

Opmerking 1)

PCB 138 kan positief beïnvloed worden door PCB 163.

Opmerking 2)

De toetswaarde van de som is gelijk aan de sommatie van 0,7*RG

**Eurofins Analytico B.V.**

Gildeweg 42-46 Tel. +31 (0)34 242 63 00
3771 NB Barneveld Fax +31 (0)34 242 63 99
P.O. Box 459 E-mail info-env@eurofins.nl
3770 AL Barneveld NL Site www.eurofins.nl

BNP Paribas S.A. 227 9245 25
IBAN: NL71BNPA0227924525
BIC: BNPNL2A
KvK/CoC No. 09088623
BTW/VAT No. NL 8043.14.883.B01

Eurofins Analytico B.V. is ISO 14001: 2004 gecertificeerd door TÜV en erkend door het Vlaamse Gewest (OVAM en Dep. Omgeving), het Brusselse Gewest (BIM), het Waalse Gewest (DGRNE-OWD) en door de overheid van Luxemburg (MEV).



Bijlage (C) met methodeverwijzingen behorende bij analysecertificaat 2017167966/1

Pagina 1/1

Analyse	Methode	Techniek	Methode referentie
Cryogeen malen AS3000	W0106	Voorbehandeling	Cf. AS3000
Droge Stof	W0104	Gravimetrie	Cf. pb 3010-2 en gw. NEN-EN 15934
Organische stof (gloeiverlies)	W0109	Gravimetrie	Cf. pb 3010-3 en cf. NEN 5754
Korrelgrootte < 2 µm (lutum)	W0171	Sedimentatie	Cf. pb 3010-4 en cf. NEN 5753
Barium (Ba)	W0423	ICP-MS	Cf. pb 3010-5 en cf. NEN-EN-ISO 17294-2
Cadmium (Cd)	W0423	ICP-MS	Cf. pb 3010-5 en cf. NEN-EN-ISO 17294-2
Kobalt (Co)	W0423	ICP-MS	Cf. pb 3010-5 en cf. NEN-EN-ISO 17294-2
Koper (Cu)	W0423	ICP-MS	Cf. pb 3010-5 en cf. NEN-EN-ISO 17294-2
Kwik (Hg)	W0423	ICP-MS	Cf. pb 3010-5 en cf. NEN-EN-ISO 17294-2
Molybdeen (Mo)	W0423	ICP-MS	Cf. pb 3010-5 en cf. NEN-EN-ISO 17294-2
Nikkel (Ni)	W0423	ICP-MS	Cf. pb 3010-5 en cf. NEN-EN-ISO 17294-2
Lood (Pb)	W0423	ICP-MS	Cf. pb 3010-5 en cf. NEN-EN-ISO 17294-2
Zink (Zn)	W0423	ICP-MS	Cf. pb 3010-5 en cf. NEN-EN-ISO 17294-2
Minerale Olie (C10-C40)	W0202	GC-FID	Cf. pb 3010-7 en gw. NEN-EN-ISO 16703
Chromatogram M0 (GC)	W0202	GC-FID	Gelijkw. NEN-EN-ISO 16703
PCB (7)	W0271	GC-MS	Cf. pb 3010-8 en gw. NEN 6980
PAK som AS3000/AP04	W0271	GC-MS	Cf. pb. 3010-6 en gw. NEN-ISO 18287
PAK (10) (VR0M)	W0271	GC-MS	Cf. pb. 3010-6 en gw. NEN-ISO 18287

Nadere informatie over de toegepaste onderzoeksmethoden alsmede een classificatie van de meetonzekerheid staan vermeld in ons overzicht "Specificaties analysemethoden", versie juni 2016.



Eurofins Analytico B.V.

Gildeweg 42-46
3771 NB Barneveld
P.O. Box 459
3770 AL Barneveld NL

Tel. +31 (0)34 242 63 00
Fax +31 (0)34 242 63 99
E-mail info-env@eurofins.nl
Site www.eurofins.nl

BNP Paribas S.A. 227 9245 25
IBAN: NL71BNPA0227924525
BIC: BNPANL2A
KvK/CoC No. 09088623
BTW/VAT No. NL 8043.14.883.B01

Eurofins Analytico B.V. is ISO 14001: 2004 gecertificeerd door TÜV en erkend door het Vlaamse Gewest (OVAM en Dep. Omgeving), het Brusselse Gewest (BIM), het Waalse Gewest (DGRNE-OWD) en door de overheid van Luxemburg (MEV).

Chromatogram TPH/ Mineral Oil

Sample ID.: 9862177
 Certificate no.: 2017167966
 Sample description.: MB1
 V

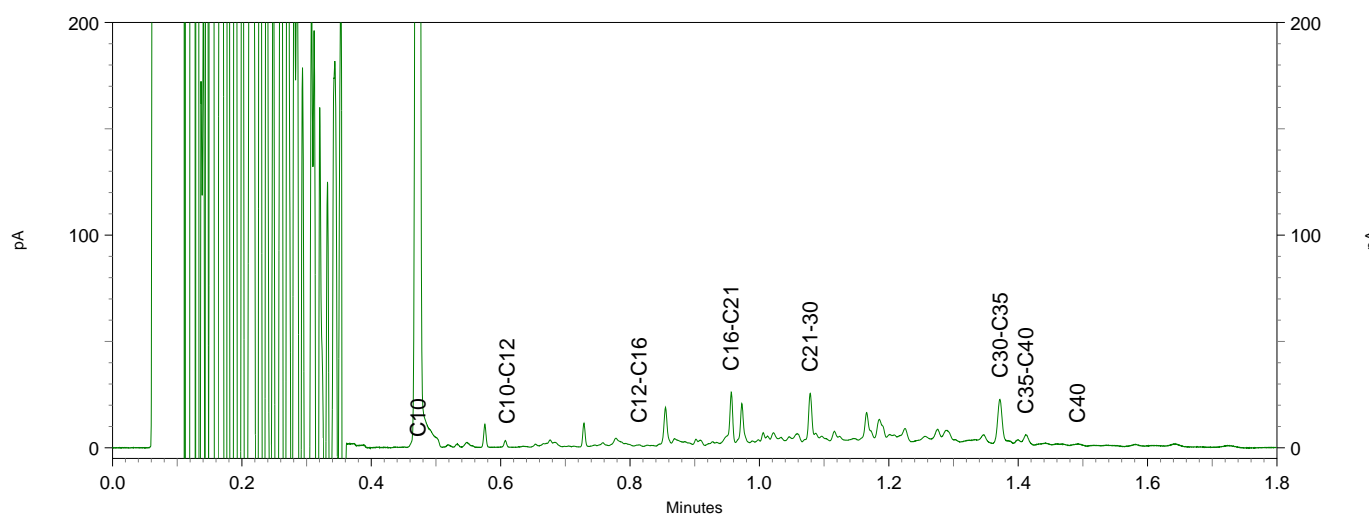
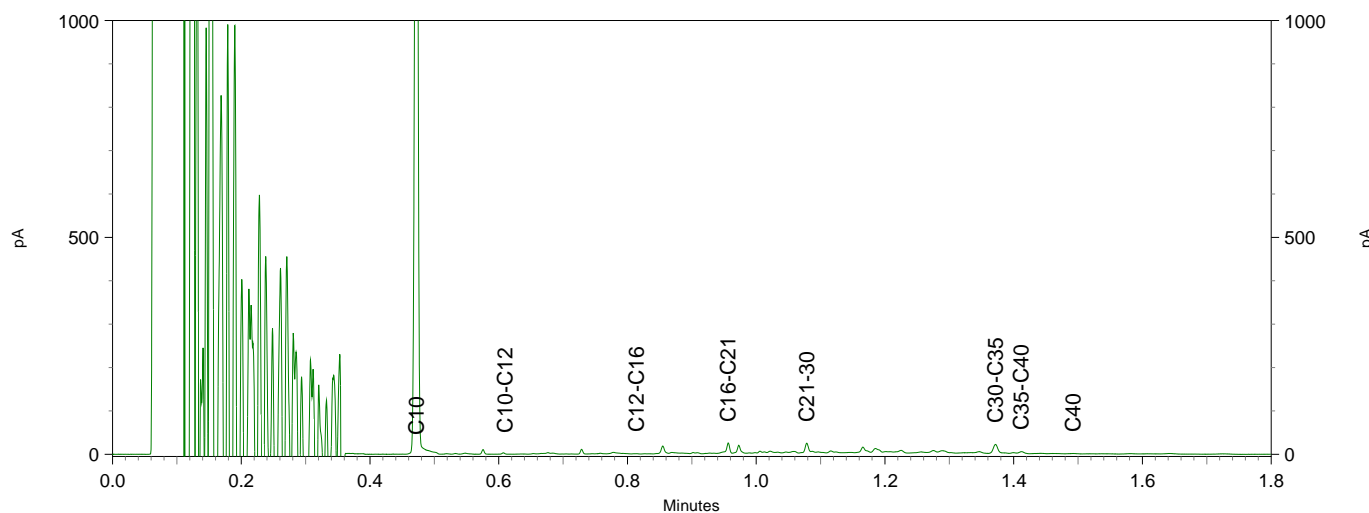
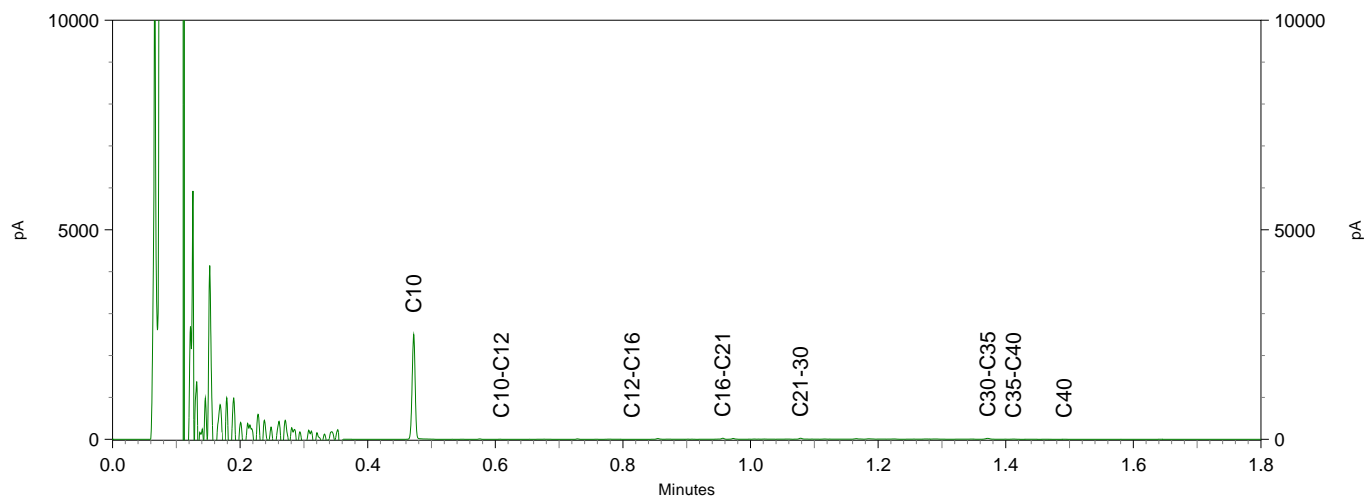

Sample ID.: 9862178
 Certificate no.: 2017167966
 Sample description.: MB2
 V

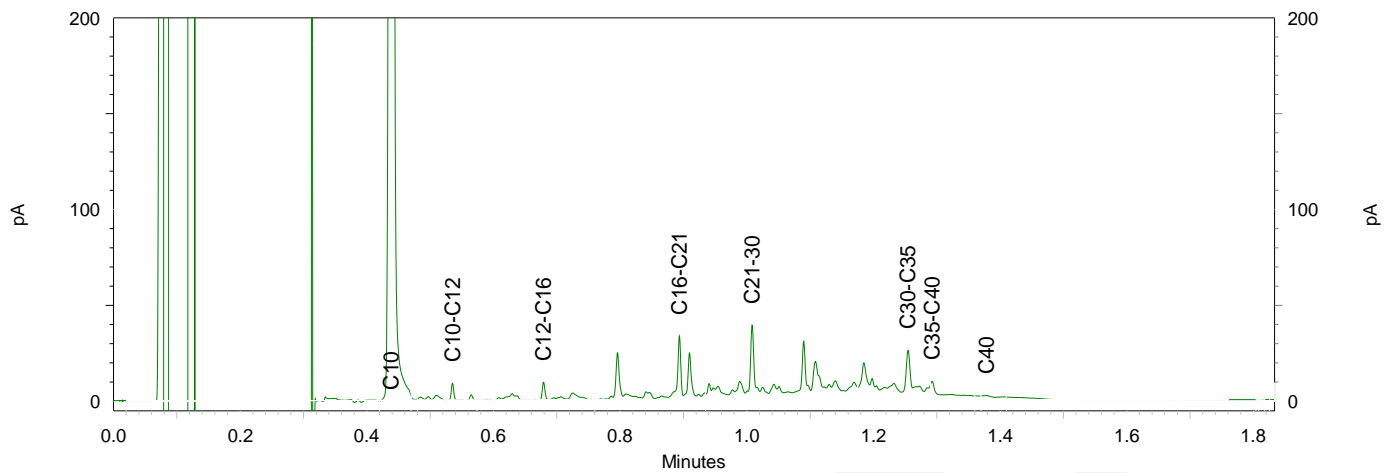
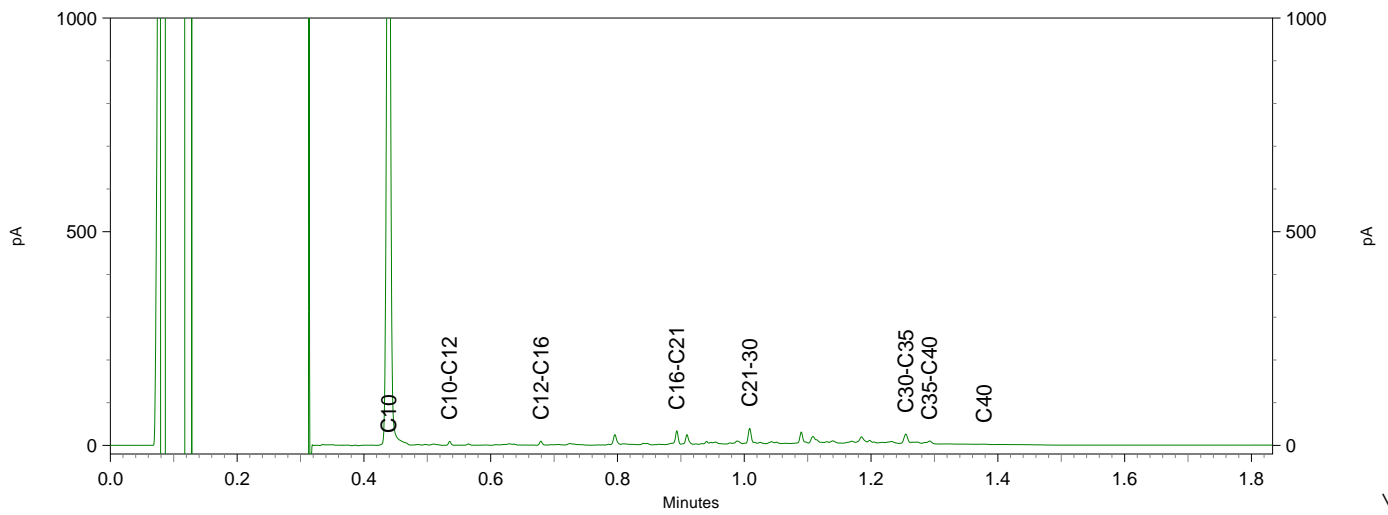
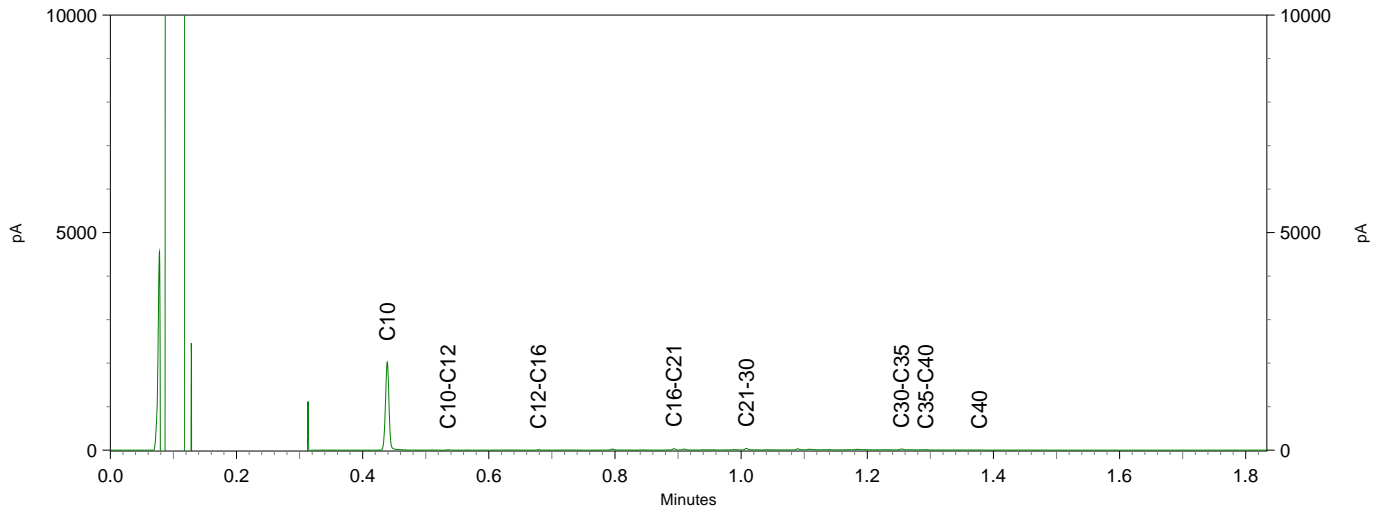

Terra Milieu BV
T.a.v. T v Breugel
Spekstraat 5e
5275 JG DEN DUNGEN
NETHERLANDS

Analyscertificaat

Datum: 15-Dec-2017

Hierbij ontvangt u de resultaten van het navolgende laboratoriumonderzoek.

Certificaatnummer/Versie	2017167971/1
Uw project/verslagnummer	17-634
Uw projectnaam	Oudestraat 17-19, Gemert
Uw ordernummer	17-634
Monster(s) ontvangen	11-Dec-2017

Dit certificaat mag uitsluitend in zijn geheel worden gereproduceerd.
De analyse resultaten hebben alleen betrekking op het beproefde object.

De grondmonsters worden tot 4 weken na datum ontvangst bewaard en watermonsters tot 2 weken na datum ontvangst. Zonder tegenbericht worden de monsters nadien afgevoerd.
Indien de monsters langer bewaard dienen te blijven verzoeken wij U dit exemplaar uiterlijk 1 werkdag voor afloop van de standaardbewaarperiode ondertekend aan ons te retourneren. Voor de kosten van het langer bewaren van monsters verwijzen wij naar de prijslijst.

Bewaren tot:

Datum:

Naam:

Handtekening:

Wij vertrouwen erop uw opdracht hiermee naar verwachting te hebben uitgevoerd, mocht U naar aanleiding van dit analysecertificaat nog vragen hebben verzoeken wij U contact op te nemen met de afdeling Verkoop en Advies.

Met vriendelijke groet,

Eurofins Analytico B.V.



Ing. A. Veldhuizen
Technical Manager

Eurofins Analytico B.V.

Gildeweg 42-46
3771 NB Barneveld
P.O. Box 459
3770 AL Barneveld NL

Tel. +31 (0)34 242 63 00
Fax +31 (0)34 242 63 99
E-mail info-env@eurofins.nl
Site www.eurofins.nl

BNP Paribas S.A. 227 9245 25
IBAN: NL71BNPA0227924525
BIC: BNPANL2A
KvK/CoC No. 09088623
BTW/VAT No. NL 8043.14.883.B01

Eurofins Analytico B.V. is ISO 14001: 2004 gecertificeerd door TÜV en erkend door het Vlaamse Gewest (OVAM en Dep. Omgeving), het Brusselse Gewest (BIM), het Waalse Gewest (DGRNE-OWD) en door de overheid van Luxemburg (MEV).

Analysecertificaat

Uw project/verslagnummer 17-634
 Uw projectnaam Oudestraat 17-19, Gemert
 Uw ordernummer 17-634

Monsternemer M v Kordelaar
 Monstermatrix Water (AS3000)

Certificaatnummer/Versie 2017167971/1
 Startdatum 12-Dec-2017
 Rapportagedatum 15-Dec-2017/17:03
 Bijlage A, B, C
 Pagina 1/2

Analyse	Eenheid	1	2
Metalen			
S Barium (Ba)	µg/L	61	
S Cadmium (Cd)	µg/L	<0.20	
S Kobalt (Co)	µg/L	<2.0	
S Koper (Cu)	µg/L	<2.0	
S Kwik (Hg)	µg/L	<0.050	
S Molybdeen (Mo)	µg/L	<2.0	
S Nikkel (Ni)	µg/L	<3.0	
S Lood (Pb)	µg/L	<2.0	
S Zink (Zn)	µg/L	12	
Vluchtige Aromatische Koolwaterstoffen			
S Benzeen	µg/L	<0.20	<0.20
S Toluene	µg/L	<0.20	<0.20
S Ethylbenzeen	µg/L	<0.20	<0.20
S o-Xyleen	µg/L	<0.10	<0.10
S m, p-Xyleen	µg/L	<0.20	<0.20
S Xylenen (som) factor 0,7	µg/L	0.21 ¹⁾	0.21 ¹⁾
BTEX (som)	µg/L	<0.90	<0.90
S Naftaleen	µg/L	0.041	0.028
S Styreen	µg/L	<0.20	
Vluchtige organische halogeenkoolwaterstoffen			
S Dichloormethaan	µg/L	<0.20	
S Trichloormethaan	µg/L	<0.20	
S Tetrachloormethaan	µg/L	<0.10	
S Trichlooretheen	µg/L	<0.20	
S Tetrachlooretheen	µg/L	<0.10	
S 1,1-Dichloorethaan	µg/L	<0.20	
S 1,2-Dichloorethaan	µg/L	<0.20	
S 1,1,1-Trichloorethaan	µg/L	<0.10	
S 1,1,2-Trichloorethaan	µg/L	<0.10	
S cis 1,2-Dichlooretheen	µg/L	<0.10	

Nr.	Monsteromschrijving	Datum monstername	Monster nr.
1	B1	11-Dec-2017	9862196
2	B2	11-Dec-2017	9862197

Eurofins Analytico B.V.

Gildeweg 42-46
 3771 NB Barneveld
 P.O. Box 459
 3770 AL Barneveld NL
 Tel. +31 (0)34 242 63 00
 Fax +31 (0)34 242 63 99
 E-mail info-env@eurofins.nl
 Site www.eurofins.nl

BNP Paribas S.A. 227 9245 25
 IBAN: NL71BNPA0227924525
 BIC: BNPANL2A
 KvK/CoC No. 09088623
 BTW/VAT No. NL 8043.14.883.B01



Q: door RvA geaccrediteerde verrichting
 A: AP04 erkende verrichting
 S: AS SIKB erkende verrichting
 V: VLAREL erkende verrichting
 M: MCERTS erkend

Dit certificaat mag uitsluitend in zijn geheel worden gereproduceerd.
 Eurofins Analytico B.V. is ISO 14001: 2004 gecertificeerd door TÜV en erkend door het Vlaamse Gewest (OVAM en Dep. Omgeving), het Brusselse Gewest (BIM), het Waalse Gewest (DGRNE-OWD) en door de overheid van Luxemburg (MEV).



Analysecertificaat

Uw project/verslagnummer	17-634	Certificaatnummer/Versie	2017167971/1
Uw projectnaam	Oudestraat 17-19, Gemert	Startdatum	12-Dec-2017
Uw ordernummer	17-634	Rapportagedatum	15-Dec-2017/17:03
Monsternemer	M v Kordelaar	Bijlage	A, B, C
Monstermatrix	Water (AS3000)	Pagina	2/2

Analyse	Eenheid	1	2
S trans 1,2-Dichlooretheen	µg/L	<0.10	
CKW (som)	µg/L	<1.6	
S Tribroommethaan	µg/L	<0.20	
S Vinylchloride	µg/L	<0.10	
S 1,1-Dichlooretheen	µg/L	<0.10	
S 1,2-Dichloorethenen (Som) factor 0,7	µg/L	0.14 ¹⁾	
S 1,1-Dichloorpropaan	µg/L	<0.20	
S 1,2-Dichloorpropaan	µg/L	<0.20	
S 1,3-Dichloorpropaan	µg/L	<0.20	
S Dichloorpropanen som factor 0.7	µg/L	0.42	
Minerale olie			
Minerale olie (C10-C12)	µg/L	<10	<10
Minerale olie (C12-C16)	µg/L	<10	<10
Minerale olie (C16-C21)	µg/L	<10	<10
Minerale olie (C21-C30)	µg/L	<15	<15
Minerale olie (C30-C35)	µg/L	<10	<10
Minerale olie (C35-C40)	µg/L	<10	<10
S Minerale olie totaal (C10-C40)	µg/L	<50	<50

Nr.	Monsteromschrijving	Datum monstername	Monster nr.
1	B1	11-Dec-2017	9862196
2	B2	11-Dec-2017	9862197

Eurofins Analytico B.V.

Gildeweg 42-46
3771 NB Barneveld
P.O. Box 459
3770 AL Barneveld NL

Tel. +31 (0)34 242 63 00
Fax +31 (0)34 242 63 99
E-mail info-env@eurofins.nl
Site www.eurofins.nl

BNP Paribas S.A. 227 9245 25
IBAN: NL71BNPA0227924525
BIC: BNPANL2A
KvK/CoC No. 09088623
BTW/VAT No. NL 8043.14.883.B01



Q: door RvA geaccrediteerde verrichting
R: AP04 erkende verrichting
S: AS SIKB erkende verrichting
V: VLAREL erkende verrichting
M: MCERTS erkend

Dit certificaat mag uitsluitend in zijn geheel worden gereproduceerd.
Eurofins Analytico B.V. is ISO 14001: 2004 gecertificeerd door TÜV en erkend door het Vlaamse Gewest (OVAM en Dep. Omgeving), het Brusselse Gewest (BIM), het Waalse Gewest (DGRNE-OWD) en door de overheid van Luxemburg (MEV).

Akkoord
Pr.coörd.





Bijlage (A) met deelmonsterinformatie behorende bij analysecertificaat 2017167971/1

Pagina 1/1

Monster nr.	Boornr	Omschrijving	Van	Tot	Barcode	Monsteromschrijving
9862196	PB1-PB1		200	300	0680322873	B1
9862196	PB1-PB1		200	300	0680322842	
9862196	PB1-PB1		200	300	0800553206	
9862197	PB2-PB1		200	300	0680322860	B2
9862197	PB2-PB1		200	300	0800556810	
9862197	PB2-PB1		200	300	0680322843	



Eurofins Analytico B.V.

Gildeweg 42-46
 3771 NB Barneveld
 P.O. Box 459
 3770 AL Barneveld NL
 Tel. +31 (0)34 242 63 00
 Fax +31 (0)34 242 63 99
 E-mail info-env@eurofins.nl
 Site www.eurofins.nl

BNP Paribas S.A. 227 9245 25
 IBAN: NL71BNPA0227924525
 BIC: BNPANL2A
 KvK/CoC No. 09088623
 BTW/VAT No. NL 8043.14.883.B01

Eurofins Analytico B.V. is ISO 14001: 2004 gecertificeerd door TÜV en erkend door het Vlaamse Gewest (OVAM en Dep. Omgeving), het Brusselse Gewest (BIM), het Waalse Gewest (DGRNE-OWD) en door de overheid van Luxemburg (MEV).

**Bijlage (B) met opmerkingen behorende bij analysecertificaat 2017167971/1**

Pagina 1/1

Opmerking 1)De toetswaarde van de som is gelijk aan de sommatie van $0,7 \cdot RG$ **Eurofins Analytico B.V.**

Gildeweg 42-46 Tel. +31 (0)34 242 63 00
3771 NB Barneveld Fax +31 (0)34 242 63 99
P.O. Box 459 E-mail info-env@eurofins.nl
3770 AL Barneveld NL Site www.eurofins.nl

BNP Paribas S.A. 227 9245 25
IBAN: NL71BNPA0227924525
BIC: BNPANL2A
KvK/CoC No. 09088623
BTW/VAT No. NL 8043.14.883.B01

Eurofins Analytico B.V. is ISO 14001: 2004 gecertificeerd door TÜV en erkend door het Vlaamse Gewest (OVAM en Dep. Omgeving), het Brusselse Gewest (BIM), het Waalse Gewest (DGRNE-OWD) en door de overheid van Luxemburg (MEV).



Bijlage (C) met methodeverwijzingen behorende bij analysecertificaat 2017167971/1

Pagina 1/1

Analyse	Methode	Techniek	Methode referentie
Aromaten (BTEXN)	W0254	HS-GC-MS	Cf. pb 3130-1
Barium (Ba)	W0421	ICP-MS	Cf. pb 3110-3 en cf. NEN-EN-ISO 17294-2
Cadmium (Cd)	W0421	ICP-MS	Cf. pb 3110-3 en cf. NEN-EN-ISO 17294-2
Kobalt (Co)	W0421	ICP-MS	Cf. pb 3110-3 en cf. NEN-EN-ISO 17294-2
Koper (Cu)	W0421	ICP-MS	Cf. pb 3110-3 en cf. NEN-EN-ISO 17294-2
Kwik (Hg)	W0421	ICP-MS	Cf. pb 3110-3 en cf. NEN-EN-ISO 17294-2
Molybdeen (Mo)	W0421	ICP-MS	Cf. pb 3110-3 en cf. NEN-EN-ISO 17294-2
Nikkel (Ni)	W0421	ICP-MS	Cf. pb 3110-3 en cf. NEN-EN-ISO 17294-2
Lood (Pb)	W0421	ICP-MS	Cf. pb 3110-3 en cf. NEN-EN-ISO 17294-2
Zink (Zn)	W0421	ICP-MS	Cf. pb 3110-3 en cf. NEN-EN-ISO 17294-2
Xylenen som AS3000	W0254	HS-GC-MS	Cf. pb 3130-1
Styreen	W0254	HS-GC-MS	Cf. pb 3130-1
VOC1 (11)	W0254	HS-GC-MS	Cf. pb 3130-1
Tribroommethaan (Bromoform)	W0254	HS-GC-MS	Cf. pb 3130-1
Vinylchloride	W0254	HS-GC-MS	Cf. pb 3130-1
1,1-Dichlooretheen	W0254	HS-GC-MS	Cf. pb 3130-1
DiChEtheen som AS3000	W0254	HS-GC-MS	Cf. pb 3130-1
1,1-Dichloorpropaan	W0254	HS-GC-MS	Cf. pb 3130-1
1,2-Dichloorpropaan	W0254	HS-GC-MS	Cf. pb 3130-1
1,3-Dichloorpropaan	W0254	HS-GC-MS	Cf. pb 3130-1
DiChlprop. som AS3000	W0254	HS-GC-MS	Cf. pb 3130-1
Minerale olie (C10-C40)	W0215	GC-FID	Cf. pb 3110-5

Nadere informatie over de toegepaste onderzoeksmethoden alsmede een classificatie van de meetonzekerheid staan vermeld in ons overzicht "Specificaties analysemethoden", versie juni 2016.



Eurofins Analytico B.V.

Gildeweg 42-46
3771 NB Barneveld
P.O. Box 459
3770 AL Barneveld NL

Tel. +31 (0)34 242 63 00
Fax +31 (0)34 242 63 99
E-mail info-env@eurofins.nl
Site www.eurofins.nl

BNP Paribas S.A. 227 9245 25
IBAN: NL71BNP0227924525
BIC: BNPANL2A
KvK/CoC No. 09088623
BTW/VAT No. NL 8043.14.883.B01

Eurofins Analytico B.V. is ISO 14001: 2004 gecertificeerd door TÜV en erkend door het Vlaamse Gewest (OVAM en Dep. Omgeving), het Brusselse Gewest (BIM), het Waalse Gewest (DGRNE-OWD) en door de overheid van Luxemburg (MEV).



Bijlage 7. Getoetste analyseresultaten

BoToVa T12 Toetsing Wbb grond

Uw projectnummer 17-634
 Projectnaam Oudestraat 17-19, Gemert
 Ordernummer 17-634
 Datum monsternamen 04-12-2017
 Monsternemer Ben Brouwer
 Certificaatnummer 2017163853
 Startdatum 04-12-2017
 Rapportagedatum 11-12-2017

Analyse	Eenheid	1	GSSD	Oordeel	2	GSSD	Oordeel
Bodemtype correctie							
Organische stof		0,7			0,7		
Korrelgrootte < 2 µm (Lutum)		3,2			2		
Voorbehandeling							
Cryogeen malen AS3000		Uitgevoerd			Uitgevoerd		
Bodemkundige analyses							
Droge stof	% (m/m)	89,1	89,1		87,6	87,6	
Organische stof	% (m/m) ds	<0,7	0,49		<0,7	0,49	
Gloeirest	% (m/m) ds	99,2			99,5		
Korrelgrootte < 2 µm (Lutum)	% (m/m) ds	3,2	3,2		<2,0	1,4	
Metalen							
Barium (Ba)	mg/kg ds	<20	47,17				
Cadmium (Cd)	mg/kg ds	<0,20	0,2366	-			
Kobalt (Co)	mg/kg ds	<3,0	6,526	-			
Koper (Cu)	mg/kg ds	<5,0	6,954	-			
Kwik (Hg)	mg/kg ds	<0,050	0,0493	-			
Molybdeen (Mo)	mg/kg ds	<1,5	1,05	-			
Nikkel (Ni)	mg/kg ds	<4,0	7,424	-			
Lood (Pb)	mg/kg ds	<10	10,78	-			
Zink (Zn)	mg/kg ds	<20	31,31	-			
Minerale olie							
Minerale olie (C10-C12)	mg/kg ds	<3,0	10,5		<3,0	10,5	
Minerale olie (C12-C16)	mg/kg ds	5,2	26		<5,0	17,5	
Minerale olie (C16-C21)	mg/kg ds	8,5	42,5		<5,0	17,5	
Minerale olie (C21-C30)	mg/kg ds	18	90		<11	38,5	
Minerale olie (C30-C35)	mg/kg ds	12	60		<5,0	17,5	
Minerale olie (C35-C40)	mg/kg ds	<6,0	21		<6,0	21	
Minerale olie totaal (C10-C40)	mg/kg ds	51	255	*	<35	122,5	
Chromatogram olie (GC)		Zie bijl.					
Polychloorbifenylen, PCB							
PCB 28	mg/kg ds	<0,0010	0,0035				
PCB 52	mg/kg ds	<0,0010	0,0035				
PCB 101	mg/kg ds	<0,0010	0,0035				
PCB 118	mg/kg ds	<0,0010	0,0035				
PCB 138	mg/kg ds	<0,0010	0,0035				
PCB 153	mg/kg ds	<0,0010	0,0035				
PCB 180	mg/kg ds	<0,0010	0,0035				
PCB (som 7) (factor 0,7)	mg/kg ds	0,0049	0,0245	-			
Polycyclische Aromatische Koolwaterstoffen, PAK							
Naftaleen	mg/kg ds	<0,050	0,035				
Fenantheen	mg/kg ds	0,062	0,062				
Anthraceen	mg/kg ds	<0,050	0,035				
Fluorantheen	mg/kg ds	0,11	0,11				
Benzo(a)anthraceen	mg/kg ds	0,079	0,079				
Chryseen	mg/kg ds	0,1	0,1				
Benzo(k)fluorantheen	mg/kg ds	0,052	0,052				
Benzo(a)pyreen	mg/kg ds	0,078	0,078				
Benzo(ghi)peryleen	mg/kg ds	0,15	0,15				
Indeno(123-cd)pyreen	mg/kg ds	0,14	0,14				
PAK VROM (10) (factor 0,7)	mg/kg ds	0,85	0,841	-			
Vluchtige Aromatische Koolwaterstoffen							
Benzeen	mg/kg ds				<0,050	0,175	-
Tolueen	mg/kg ds				<0,050	0,175	-
Ethylbenzeen	mg/kg ds				<0,050	0,175	-
o-Xyleen	mg/kg ds				<0,050	0,175	-
m,p-Xyleen	mg/kg ds				<0,050	0,175	-
Xylenen (som) (factor 0,7)	mg/kg ds				0,07	0,35	-
BTEX (som)	mg/kg ds				<0,25		
Naftaleen	mg/kg ds				<0,010	0,007	

Legenda

Nr.	Analytico-nr	Monster	BoToVa Oordeel
1	9849334	MO1	Overschrijding Achtergrondwaarde
2	9849335	MO2	Voldoet aan Achtergrondwaarde

Verklaring van de gebruikte tekens:

- kleiner dan of gelijk aan de Achtergrondwaarde
- * groter dan Achtergrondwaarde
- ** groter dan Tussenwaarde
- *** groter dan Interventiewaarde

Deze toetsing is m.b.v. BoToVa uitgevoerd.

 Zie voor info: <http://www.rwsleefomgeving.nl/onderwerpen/bodem-ondergrond/bbk/instrumenten/botova/>

BoToVa T12 Toetsing Wbb grond

Uw projectnummer	17-634
Projectnaam	Oudestraat 17-19, Gemert
Ordernummer	17-634
Datum monsternamen	11-12-2017
Monsternemer	M v Kordelaar
Certificaatnummer	2017167966
Startdatum	11-12-2017
Rapportagedatum	18-12-2017

Analyse	Eenheid	1	GSSD	Oordeel	2	GSSD	Oordeel
Bodemtype correctie							
Organische stof		2,2			4,2		
Korrelgrootte < 2 µm (Lutum)		2			2,9		
Voorbehandeling							
Cryogeen malen AS3000		Uitgevoerd			Uitgevoerd		
Bodemkundige analyses							
Droge stof	% (m/m)	93,7	93,7		85	85	
Organische stof	% (m/m) ds	2,2	2,2		4,2	4,2	
Gloeirest	% (m/m) ds	97,7			95,6		
Korrelgrootte < 2 µm (Lutum)	% (m/m) ds	<2,0	1,4		2,9	2,9	
Metalen							
Barium (Ba)	mg/kg ds	20	77,5		22	76,63	
Cadmium (Cd)	mg/kg ds	0,22	0,3753	-	0,29	0,4477	-
Kobalt (Co)	mg/kg ds	<3,0	7,383	-	<3,0	6,721	-
Koper (Cu)	mg/kg ds	7,3	15	-	11	20,56	-
Kwik (Hg)	mg/kg ds	<0,050	0,0502	-	0,052	0,0723	-
Molybdeen (Mo)	mg/kg ds	<1,5	1,05	-	<1,5	1,05	-
Nikkel (Ni)	mg/kg ds	<4,0	8,167	-	<4,0	7,597	-
Lood (Pb)	mg/kg ds	18	28,23	-	25	37,22	-
Zink (Zn)	mg/kg ds	130	306,9	*	48	103,4	-
Minerale olie							
Minerale olie (C10-C12)	mg/kg ds	<3,0	9,545		<3,0	5	
Minerale olie (C12-C16)	mg/kg ds	<5,0	15,91		<5,0	8,333	
Minerale olie (C16-C21)	mg/kg ds	12	54,55		13	30,95	
Minerale olie (C21-C30)	mg/kg ds	24	109,1		30	71,43	
Minerale olie (C30-C35)	mg/kg ds	9,6	43,64		16	38,1	
Minerale olie (C35-C40)	mg/kg ds	<6,0	19,09		<6,0	10	
Minerale olie totaal (C10-C40)	mg/kg ds	48	218,2	*	67	159,5	-
Chromatogram olie (GC)		Zie bijl.			Zie bijl.		
Polychloorbifenylen, PCB							
PCB 28	mg/kg ds	<0,0010	0,0031		<0,0010	0,0016	
PCB 52	mg/kg ds	<0,0010	0,0031		<0,0010	0,0016	
PCB 101	mg/kg ds	<0,0010	0,0031		<0,0010	0,0016	
PCB 118	mg/kg ds	<0,0010	0,0031		<0,0010	0,0016	
PCB 138	mg/kg ds	0,0017	0,0077		<0,0010	0,0016	
PCB 153	mg/kg ds	0,0015	0,0068		<0,0010	0,0016	
PCB 180	mg/kg ds	0,0018	0,0081		<0,0010	0,0016	
PCB (som 7) (factor 0,7)	mg/kg ds	0,0078	0,0354	*	0,0049	0,0116	-
Polycyclische Aromatische Koolwaterstoffen, PAK							
Naftaleen	mg/kg ds	<0,050	0,035		<0,050	0,035	
Fenantheen	mg/kg ds	0,65	0,65		1,7	1,7	
Anthraceen	mg/kg ds	0,18	0,18		0,43	0,43	
Fluorantheen	mg/kg ds	1,6	1,6		3,2	3,2	
Benzo(a)anthraceen	mg/kg ds	0,89	0,89		2,3	2,3	
Chryseen	mg/kg ds	0,91	0,91		2,3	2,3	
Benzo(k)fluorantheen	mg/kg ds	0,4	0,4		0,88	0,88	
Benzo(a)pyreen	mg/kg ds	0,66	0,66		1,6	1,6	
Benzo(ghi)peryleen	mg/kg ds	0,42	0,42		0,92	0,92	
Indeno(123-cd)pyreen	mg/kg ds	0,37	0,37		1,1	1,1	
PAK VROM (10) (factor 0,7)	mg/kg ds	6,1	6,115	*	14	14,46	*

Legenda

Nr.	Analytico-nr	Monster	BoToVa Oordeel
1	9862177	MB1	Overschrijding Achtergrondwaarde
2	9862178	MB2	Overschrijding Achtergrondwaarde

Verklaring van de gebruikte tekens:

-	kleiner dan of gelijk aan de Achtergrondwaarde
*	groter dan Achtergrondwaarde
**	groter dan Tussenwaarde
***	groter dan Interventiewaarde

Deze toetsing is m.b.v. BoToVa uitgevoerd.

 Zie voor info: <http://www.rwsleefomgeving.nl/onderwerpen/bodem-ondergrond/bbk/instrumenten/botova/>

BoToVa T13 Toetsing Wbb grondwater (ondiep)

Uw projectnummer	17-634
Projectnaam	Oudestraat 17-19, Gemert
Ordernummer	17-634
Datum monstername	11-12-2017
Monsternemer	M v Kordelaar
Certificaatnummer	2017167971
Startdatum	12-12-2017
Rapportagedatum	15-12-2017

Analyse	Eenheid	1	Oordeel	2	Oordeel
Metalen					
Barium (Ba)	µg/L	61	*		
Cadmium (Cd)	µg/L	<0,20	-		
Kobalt (Co)	µg/L	<2,0	-		
Koper (Cu)	µg/L	<2,0	-		
Kwik (Hg)	µg/L	<0,050	-		
Molybdeen (Mo)	µg/L	<2,0	-		
Nikkel (Ni)	µg/L	<3,0	-		
Lood (Pb)	µg/L	<2,0	-		
Zink (Zn)	µg/L	12	-		
Vluchtige Aromatische Koolwaterstoffen					
Benzeen	µg/L	<0,20	-	<0,20	-
Tolueen	µg/L	<0,20	-	<0,20	-
Ethylbenzeen	µg/L	<0,20	-	<0,20	-
o-Xyleen	µg/L	<0,10	-	<0,10	-
m,p-Xyleen	µg/L	<0,20	-	<0,20	-
Xylenen (som) factor 0,7	µg/L	0,21	-	0,21	-
BTEX (som)	µg/L	<0,90	-	<0,90	-
Naftaleen	µg/L	0,041	*	0,028	*
Styreen	µg/L	<0,20	-		
Vluchtige organische halogeenkoolwaterstoffen					
Dichloormethaan	µg/L	<0,20	-		
Trichloormethaan	µg/L	<0,20	-		
Tetrachloormethaan	µg/L	<0,10	-		
Trichlooretheen	µg/L	<0,20	-		
Tetrachlooretheen	µg/L	<0,10	-		
1,1-Dichloorethaan	µg/L	<0,20	-		
1,2-Dichloorethaan	µg/L	<0,20	-		
1,1,1-Trichloorethaan	µg/L	<0,10	-		
1,1,2-Trichloorethaan	µg/L	<0,10	-		
cis 1,2-Dichlooretheen	µg/L	<0,10	-		
trans 1,2-Dichlooretheen	µg/L	<0,10	-		
CKW (som)	µg/L	<1,6	-		
Tribroommethaan	µg/L	<0,20	-		
Vinylchloride	µg/L	<0,10	-		
1,1-Dichlooretheen	µg/L	<0,10	-		
1,2-Dichloorethenen (Som) factor 0,7	µg/L	0,14	-		
1,1-Dichloorpropan	µg/L	<0,20	-		
1,2-Dichloorpropan	µg/L	<0,20	-		
1,3-Dichloorpropan	µg/L	<0,20	-		
Dichloorpropanen som factor 0.7	µg/L	0,42	-		
Minerale olie					
Minerale olie (C10-C12)	µg/L	<10	-	<10	-
Minerale olie (C12-C16)	µg/L	<10	-	<10	-
Minerale olie (C16-C21)	µg/L	<10	-	<10	-
Minerale olie (C21-C30)	µg/L	<15	-	<15	-
Minerale olie (C30-C35)	µg/L	<10	-	<10	-
Minerale olie (C35-C40)	µg/L	<10	-	<10	-
Minerale olie totaal (C10-C40)	µg/L	<50	-	<50	-

Legenda

Nr.	Analytico-nr	Monster	BoToVa Oordeel
1	9862196	B1	Overschrijding Streefwaarde
2	9862197	B2	Overschrijding Streefwaarde

Verklaring van de gebruikte tekens:

-	kleiner dan of gelijk aan de Streefwaarde
*	groter dan Streefwaarde
**	groter dan Tussenwaarde
***	groter dan Interventiewaarde

Deze toetsing is m.b.v. BoToVa uitgevoerd.

Zie voor info: <http://www.rwsleefomgeving.nl/onderwerpen/bodem-ondergrond/bbk/instrumenten/botova/>



Bijlage 8. Foto's onderzoekslocatie







Bijlage 9. Certificaat

BRL SIKB 2000 Procescertificaat EC-SIK-20284

Normec Certification B.V. verklaart hierbij op basis van het certificatie onderzoek dat het proces van:

Terra Milieu B.V. h.o.d.n. Bodemflex

Vestiging(en):

Den Dungen

Adres: Spekstraat 5E
5275 JG DEN DUNGEN
Telefoonnr: 0413-820020
E-mail : info@terramilieu.nl

Datum uitgifte: 19-07-2017
Geldig tot: 19-07-2020
Gecertificeerd sinds: 19-07-2011
KvK-nummer: 52188396

voldoet aan de voorwaarden gesteld in:

Beoordelingsrichtlijn voor het SIKB procescertificaat Veldwerk bij Milieuhygiënisch Bodem- en waterbodemonderzoek

voor het toepassingsgebied:

Protocol 2001: Plaatsen van handboringen en peilbuizen, maken van boorbeschrijvingen, nemen van grondmonsters en waterpassen

Protocol 2002: Het nemen van grondwatermonsters

Protocol 2003: Veldwerk bij milieuhygiënisch waterbodemonderzoek

Protocol 2018: Locatie- inspectie en monsterneming van asbest in bodem

Procescertificatie:

- Dit procescertificaat is op basis van BRL SIKB 2000, versie 5, afgegeven conform het Certificatiereglement van Normec Certification B.V. voor het toepassingsgebied hierboven vermelde protocol[|len] zoals gedefinieerd in paragraaf 1.3 van deze beoordelingsrichtlijn.
- Voor het Besluit bodemkwaliteit is dit een door de Minister van Infrastructuur en Milieu erkend certificaat, indien het certificaat is opgenomen in het overzicht van erkende bodemintermediairs op de website van Bodem+: www.bodemplus.nl.
- Dit certificaat betreft een procescertificaat op basis van het systeem voor certificatie van processen ondersteund door audit van het management systeem (systeem 6), zoals beschreven in ISO/IEC Guide 67.



BRL SIKB 2000

Dit certificaat bestaat uit 2 pagina's

Normec Certification B.V. voert gedurende de looptijd van het certificaat regelmatig controles uit. Nadruk uitsluitend in het geheel toegestaan.

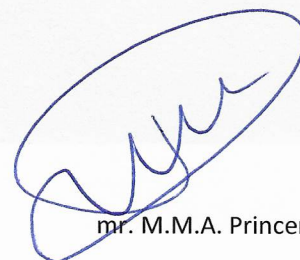

mr. M.M.A. Princen

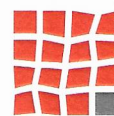

Normec Certification B.V. verklaart:

- hierbij op basis van het uitgevoerde certificatie-onderzoek dat het gerechtvaardigd vertrouwen bestaat dat het door Terra Milieu B.V. verrichte veldwerk bij milieuhygiënisch bodem- en waterbodemonderzoek, voor zover dat valt binnen de op pagina 1 van dit certificaat vermelde protocollen en binnen de in paragraaf 1.2 van BRL SIKB 2000 beschreven reikwijdte, inclusief de daarvoor benodigde secundaire processen vanaf acceptatie van de opdracht tot overdracht van veldgegevens, eventuele monsters en veldwerkverslag, bij voortdurend voldoen aan de in dit procescertificaat vastgelegde processpecificaties.
- dat met in achtneming van het bovenstaande veldwerk bij milieuhygiënisch bodem- en waterbodemonderzoek in zijn toepassing(en) voldoet aan de daaraan in artikel 15 van het Besluit bodemkwaliteit gestelde eisen.
- dat voor dit procescertificaat geen controle plaatsvindt op de meldingsplicht en/of informatieplicht van de gebruiker aan het bevoegde gezag.

Toepassing en gebruik

- De opdrachtgever zal zich in geval van klachten wenden tot Terra Milieu B.V. of zo nodig tot Normec Certification B.V.
- De opdrachtgever tot veldwerk bij milieuhygiënisch bodemonderzoek kan herkennen dat de opdracht onder certificaat wordt uitgevoerd, doordat de opdrachtnemer in haar offerte en rapportage verwijst naar de "Beoordelingsrichtlijn SIKB 2000" en het bijbehorend protocol.

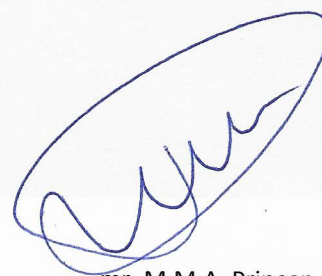

mr. M.M.A. Princen



BRL SIKB 2000

Dit certificaat bestaat uit 2 pagina's

Normec Certification B.V. voert gedurende de looptijd van het certificaat regelmatig controles uit. Nadruk uitsluitend in het geheel toegestaan.





0413 - 82 00 20

Terra Milieu
Postbus 72
5275 ZH Den Dungen

☎ 0413-820020
✉ info@terramilieu.nl
🌐 www.terramilieu.nl