

Voorgevel

Linkergevel

Achtergevel

Rechtergevel

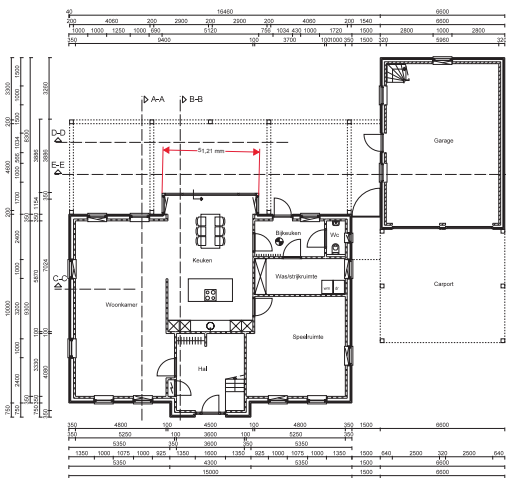

Begane Grond

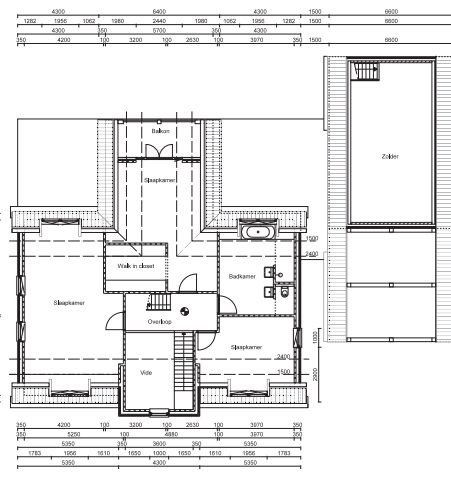

1e Verdieping

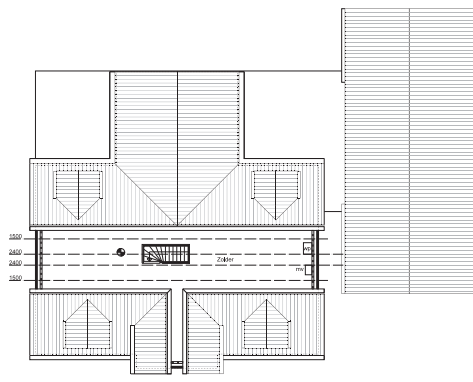

2e Verdieping

<b>Elektrotechnische voorzieningen</b>	<b>Renvooi:</b>
- Uitvoering conform NEN 1010	█ Baksteen metselwerk
<b>Watersvoorziening</b>	▨ Kalkzandsteen
- Uitvoering conform NEN 1006	▩ Cellerbeton
Meterkast, Vent, boelkroon 2 l/s	▬ Poruzo o.p.
- Uitvoering conform NEN 2798	— 30 min. WBBO

**Sociale veiligheid:**  
 Ingevolge artikel 20a (inbraakwerendheid), dienen de deuren, ramen, kozijnen en daarmee gelijk te stellen constructieonderdelen in een uiterst zachte scheidingsconstructie van een woning, die bepaald overeenkomstig NEN 5207 bereikbaar zijn, bepaald overeenkomstig NEN 5096, een weerstandsklasse voor inbraakwerendheid te hebben van tenminste 2.

- Alle binnendeuren hebben een dagmaat van 900\*2300 mm, T.b.v. ventilatiesysteem: deuren voldoende vrijhangen van onderdorpel
- Volgens art. 6.21: Op iedere verdieping wordt een niet-ioniserende rookmelder op 220V net geïnstalleerd conform NEN 1555
- Toilet- / badruimte bedekt met op glifvloer
- Vloerscheiding bij trapstapjes: 1000mm + vloer, spijlen hoh 100mm, geen opstapmogelijkheid
- Leuning trap conform art. 2.35 bouwbesluit
- Toegankelijkheid: Bovenzijde onderdorpels bij deuren max. 20 mm, + Peil
- Doorsluitbaarheid: alle draaiende delen zijn 90 graden draaibaar
- Weiring vocht van buiten volgens afd. 3.6 van het bouwbesluit
- Weiring vocht van binnen volgens afd. 3.7 van het bouwbesluit
- Trap volgens art. 2.27, tabel 2.33 kolom A
- optrede max 185, aanrede min, 220 mm,
- bescherming tegen ratten en muizen volgens art. 3.10.1

**BRANDPREVENTIE**  
 Volgens artikel 2.10 van de Bouwbesluit van 2012 (Bouwbesluit 2012) is het vereist dat de constructie van de buitenzijde van de gevel van een woning een brandwerendheid van tenminste 15 minuten moet hebben. De constructie van de buitenzijde van de gevel van een woning moet voldoen aan de eisen van de brandwerendheid van tenminste 15 minuten. De constructie van de buitenzijde van de gevel van een woning moet voldoen aan de eisen van de brandwerendheid van tenminste 15 minuten. De constructie van de buitenzijde van de gevel van een woning moet voldoen aan de eisen van de brandwerendheid van tenminste 15 minuten.

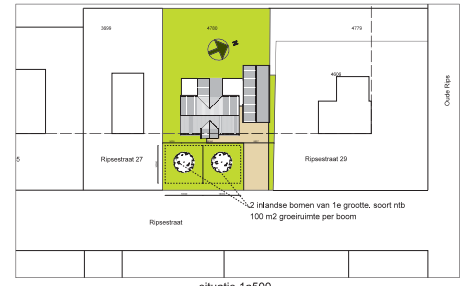

situatie 1a500

• adres:	• werkno:
Oprieten woonhuis met bijgebouw p.a. Rijsstraat 27 De Rijs	1901
• opdrachtgever:	
• versie:	• datum:
Definitief Ontwerp Bouwkundig	DC-01A
<b>A·I·B·H</b>	
• schaal: 1:100	• datum: 19-09-19
• gew: WH	• status: Definitief
• pdf: WH	• form: L1
Aankomst 21.1700A, 18.0000	
telefoon 0495.242210 gem 05.532.03.203	
www.aibh.nl	E-mail: info@aibh.nl