

Verkennd Bodemonderzoek

Sportlaan
Gemert

rapport 0329R357

datum: 18 juli 2012
opdrachtgever: Gemeente Gemert-Bakel,
T.a.v. de heer W. van Hout,
Postbus 10000,
5420 DA GEMERT.



18 juli 2012

rapportnummer: 0329R357

VERANTWOORDING

R. Meulepas
Adviseur

Ing. B. van den Bosch
Teamleider

Archimil B.V. Koningsplein 18 te Asten, Postbus 136 5720 AC te Asten, Tel.nr. 0493-671818 – Faxnr. 0493-671800, Email: info@archimil.nl
Archimil BV, Laagheidehof 5, 5804 XB Venray, telnr. 0478-515736
Rabobank rek. Nr. 1636.28.580, Kvk nr. 17159750

SAMENVATTING

Voor een verklaring van de gebruikte terminologie met betrekking tot eventuele verontreinigingen verwijzen wij naar de 'circulaire bodemsanering 2009' en het 'besluit bodemkwaliteit'. Op een terrein aan de Sportlaan te Gemert is een verkennend bodemonderzoek uitgevoerd zoals voorgeschreven in de Nederlandse norm NEN 5740.

De geografische gegevens van de onderzoekslocatie staan weergegeven in het volgende overzicht:

Gemeente	Gemert-Bakel	
Adres	Sportlaan te Gemert	
Kadastraal	M2466 (ged), M2763 (ged), M3548 (ged), K3282 (ged)	
Coördinaten	X: 176,368	Y: 397,015
Oppervlakte onderzoekslocatie	Ca 17.000 m ²	

Het onderzoek is uitgevoerd op basis van de resultaten van het vooronderzoek van de onderzoekslocatie en de directe omgeving. Op basis van de in het vooronderzoek verzamelde gegevens kan de locatie voorsnog als niet-verdacht worden beschouwd. Veld- en laboratoriumwerkzaamheden zijn derhalve uitgevoerd conform de strategie onverdacht uit de NEN 5740.

Uit het onderzoek volgt dat de grond uit de bovenlaag (0-0,5 m-mv) plaatselijk zeer licht verontreinigd is met cadmium. De grond uit de onderlaag (0,5-2 m-mv) is plaatselijk licht verontreinigd met PAK's. Het grondwater is licht verontreinigd met zware metalen.

Naar aanleiding hiervan merken wij op dat er ons inziens, op basis van de onderzoeksresultaten, geen restricties gesteld behoeven te worden aan toekomstige bouwactiviteiten op de onderzochte locatie. De lichte verontreinigingen in de grond en het grondwater vormen geen aanleiding tot het instellen van een nader onderzoek conform de Circulaire Bodemsanering [8]. De aanwezigheid van bovengenoemde componenten vormt, gezien de concentraties, vanuit milieuhygiënisch oogpunt, geen bezwaar.

Aangezien direct contact met het grondwater niet te verwachten is blijft het risico uit oogpunt van volksgezondheid en milieuhygiëne beperkt. Het is echter raadzaam om geen freatisch grondwater te gebruiken voor consumptieve doeleinden, zoals het besproeien van gewassen en/of drinken van dieren.

Indien, bijvoorbeeld bij bouwactiviteiten, grond vrijkomt die op een andere locatie zal worden hergebruikt dan dient bepaald te worden of wat de kwaliteit is in het kader van het besluit bodemkwaliteit.

INHOUDSOPGAVE

SAMENVATTING

1	INLEIDING EN DOEL VAN HET ONDERZOEK	1
2	VOORONDERZOEK	3
2.1	GEOGRAFISCHE GEGEVENS	3
2.2	LOCATIEGEGEVENS	4
2.3	VOORMALIG BODEMGEBRUIK	5
2.3.1	Milieuvergunningen	5
2.3.2	Bodemonderzoeken	5
2.4	TOEKOMSTIG GEBRUIK	6
2.5	BODEMOPBOUW EN (GEO-)HYDROLOGIE	6
2.5.1	Algehele bodemkwaliteit	6
2.6	CONCLUSIE VOORONDERZOEK	7
3	OPZET EN UITVOERING VAN HET ONDERZOEK	9
3.1	OPZET BODEMONDERZOEK	9
3.2	ANALYSEPAKKETTEN	9
3.3	UITVOERING BODEMONDERZOEK	10
4	WIJZE VAN BEOORDELEN EN INTERPRETATIE	11
5	RESULTATEN	13
5.1	VELDWERK GROND	13
5.2	AANPASSING ONDERZOEKSOPZET	13
5.3	VELDWERK GRONDWATER	13
5.4	ANALYSERESULTATEN	13
5.4.1	Grondmengmonsters	14
5.4.2	Grondwatermonsters	14
5.5	BESLUIT BODEMKWALITEIT	14
6	CONCLUSIES EN AANBEVELINGEN	15
TABELLEN		17
Bijlage 1	overzichtstekening	
Bijlage 2	vooronderzoek	
Bijlage 3	locatie en boringen	
Bijlage 4	boorstaten	
Bijlage 5	analyseresultaten	
Bijlage 6	referenties	

1 INLEIDING EN DOEL VAN HET ONDERZOEK

In verband met voorgenomen herontwikkelingen aan de Sportlaan te Gemert is door de gemeente Gemert-Bakel schriftelijk opdracht verleend om een verkennend bodemonderzoek op bovengenoemde locatie uit te voeren.

Het doel van het onderzoek bestaat uit het verkrijgen van inzicht in de kwaliteit van de grond en het freatische grondwater op het te onderzoeken terrein. Voor de milieuhygiënische verklaring kan dit onderzoek *dienen als bewijs* voor de kwaliteit van de ontvangende bodem (Regeling bodemkwaliteit artikel 4.3.4) in het kader van het Besluit Bodemkwaliteit.

Het onderzoek is uitgevoerd op basis van NEN 5740 [1] conform de BRL2000 met bijhorende protocollen van de Stichting Infrastructuur Kwaliteitsboring Bodemonderzoek [3]. De grondmengmonsters en het grondwatermonster zijn geanalyseerd op de parameters welke opgenomen zijn in het NEN-pakket of op eventueel verdachte componenten. De analyseresultaten zijn getoetst aan de achtergrond-, streef- en interventiewaarden, zoals vermeld in de Circulaire bodemsanering 2009 [8].

Het rapport is als volgt opgebouwd:

Hoofdstuk 2 geeft een beschrijving van de verzamelde gegevens van de onderzoekslocatie en/ of de daaromheen liggende percelen, welke tijdens het vooronderzoek naar voren zijn gekomen. De opzet en uitvoering van het onderzoek worden besproken in hoofdstuk 3. In hoofdstuk 4 wordt het toetsingskader van de resultaten gepresenteerd waarna in hoofdstuk 5 de gevonden resultaten besproken zullen worden. Tot slot worden in hoofdstuk 6 de conclusies besproken en worden enkele aanbevelingen gedaan. De in de tekst aangehaalde literatuurbronnen zijn opgenomen in bijlage 6.

Contactpersoon voor de opdrachtgever was de heer W. Van Hout .



Luchtfoto onderzoekslocatie en omgeving

2 VOORONDERZOEK

Het vooronderzoek met betrekking tot het bodemonderzoek is uitgevoerd op het standaardniveau, conform NEN 5725. Het vooronderzoek heeft zich gericht op de onderzoekslocatie en de direct aanliggende percelen vanaf de grens van het onderzoeksgebied tot aan 25 meter buiten het onderzoeksgebied. Het doel van het vooronderzoek is het verzamelen van relevante informatie over de locatie van het bodemonderzoek, door het opvragen van informatie bij de opdrachtgever, de eigenaar en de gemeente, houden van interviews, uitvoeren van terreininspectie en archiefonderzoek. De te verzamelen informatie heeft betrekking op het voormalige gebruik, het huidige gebruik, het toekomstige gebruik, de bodemopbouw, de geohydrologische situatie en financieel-juridische aspecten.

Hiervoor worden de volgende informatiebronnen geraadpleegd: milieuvergunningdossiers, archief bodemonderzoeken, etc. In bijlage 2 is een overzicht weergegeven van deze (geraadpleegde) informatiebronnen en de verkregen informatie.

Op basis van de verzamelde informatie wordt het veld- en chemisch onderzoek goed voorbereid en wordt de onderzoekshypothese voor het verkennend of nader bodemonderzoek opgesteld. Ook worden de resultaten van het vooronderzoek gebruikt bij de interpretatie van de resultaten van het bodemonderzoek.

2.1 Geografische gegevens

De geografische gegevens van de onderzoekslocatie staan weergegeven in het volgende overzicht:

Gemeente	Gemert-Bakel	
Adres	Sportlaan te Gemert	
Kadastraal	M2466 (ged), M2763 (ged), M3548 (ged), K3282 (ged)	
Coördinaten	X: 176,368	Y: 397,015
Oppervlakte onderzoekslocatie	Ca 17.000 m ²	

Op de onderzoekslocatie is er voor zover bekend geen sprake van een calamiteit of overtreding van voorschriften in het kader van de Wet Milieubeheer en/of Wet Bodembescherming en/of andere milieureggeving.

2.2 Locatiegegevens

Het ten zuiden van de Sportlaan gelegen terreindeel is in gebruik als trapveld.



Ter plaatse van het ten noorden van de Sportlaan gelegen terreindeel staan een tweetal woningen met tuin (Sportlaan 2 en 4).



Het onderzoeksterrein is voor zover bekend niet opgehoogd met bodemvreemde materialen zoals puin, sintels of gebroken asfalt. Op de onderzoekslocatie hebben voor zover bekend geen olietanks in of op de bodem gelegen. Er zijn geen gegevens bekend omtrent eventuele activiteiten of calamiteiten op de onderzoekslocatie welke geleid kunnen hebben tot een bodemverontreiniging.

Noordelijk en westelijk van de onderzoekslocatie liggen woningen achter de Overste Suijsstraat danwel de Predikant Swildenstraat. Oostelijk van de onderzoekslocatie ligt sporthal Molenbroek en zuidelijk ligt een atletiekbaan.

2.3 Voormalig bodemgebruik

In het verleden heeft de locatie een agrarische bestemming gehad, omstreeks 1973 was de locatie al in gebruik als sportpark.

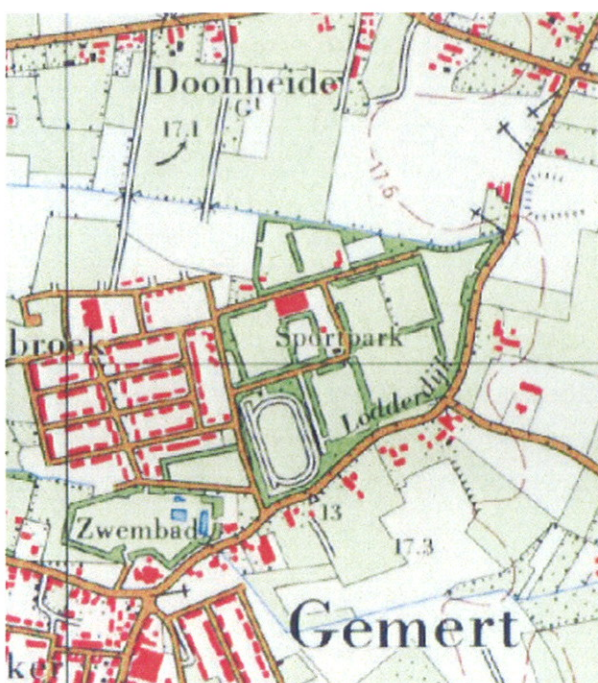

kaart 1973

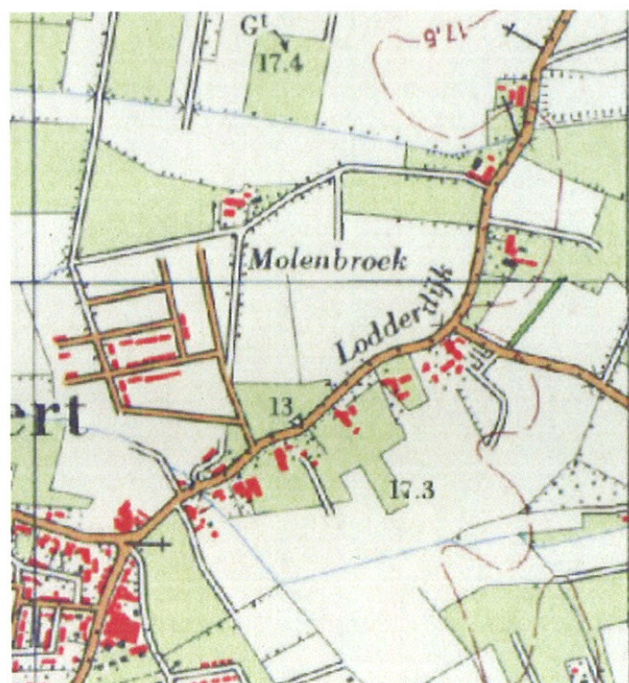

kaart 1963

2.3.1 Milieuvergunningen

Door de gemeente Gemert-Bakel is aangegeven dat er geen relevante gegevens ten aanzien van milieuvergunningen of meldingen aanwezig zijn.

2.3.2 Bodemonderzoeken

In het archief van de gemeente Gemert-Bakel noch in het eigen archief van Archimil zijn gegevens bekend van reeds uitgevoerde bodemonderzoeken op deze locatie. In de omgeving van de onderzoekslocatie zijn in het verleden diverse bodemonderzoeken uitgevoerd. Hierbij zijn overwegend lichte tot geen verontreinigingen aangetroffen.

2.4 Toekomstig gebruik

Ter plaatse van het onderzoeksterrein zal in de nabije toekomst een herontwikkeling plaatsvinden. Op het onderzoeksterrein zal in de nabije toekomst MFA Gemert-Noord gerealiseerd gaan worden.

2.5 Bodemopbouw en (geo-)hydrologie

Het te onderzoeken terrein heeft een hoogteligging gelijk aan ca. 21 m + N.A.P. De opbouw van de ondergrond is schematisch weergegeven in tabel A.

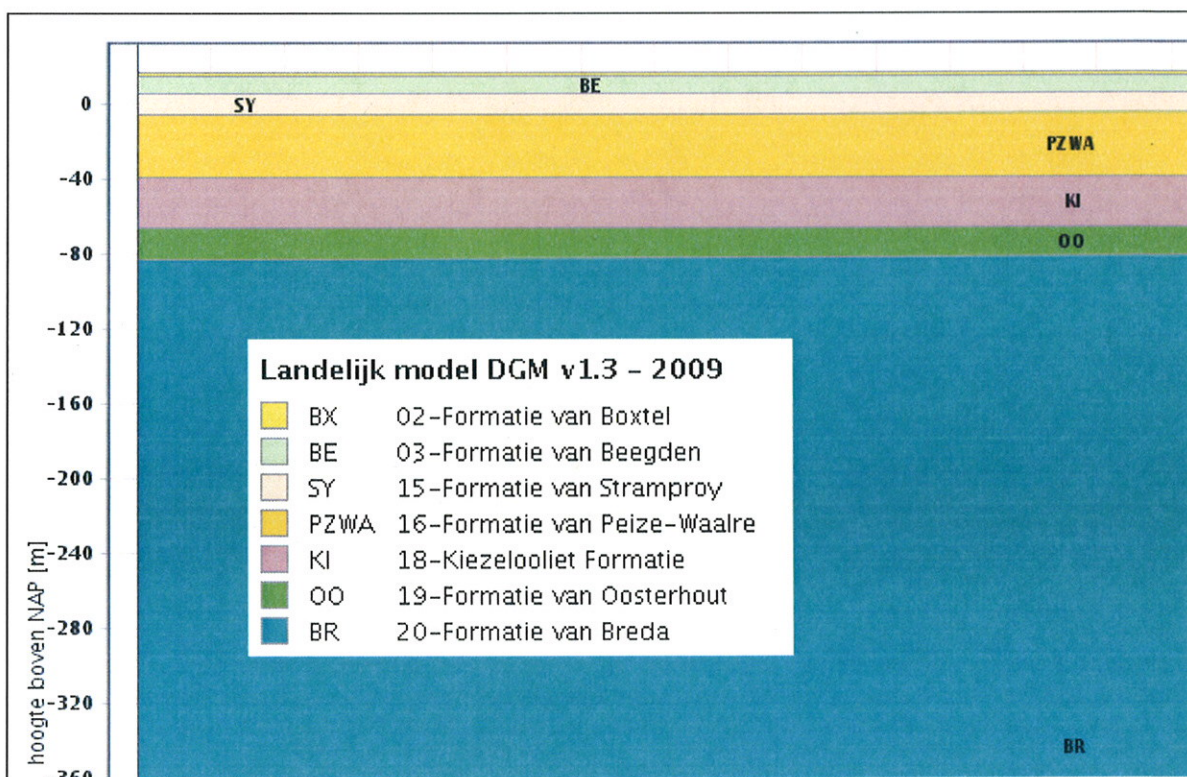

De freatische grondwaterspiegel bevindt zich op circa 200 m-mv. De stromingsrichting van het grondwater in het eerste watervoerende pakket is globaal westelijk gericht. De stromingsrichting van het freatische grondwater is vermoedelijk eveneens westelijk gericht. Voorgenoemde geohydrologische gegevens zijn ontleend aan de grondwaterkaart van Nederland [6].

2.5.1 Algehele bodemkwaliteit

De gemeente Gemert-Bakel maakt gebruik van een enigszins verouderde bodemkwaliteitskaart en bodembeheerplan waarin diffuus verhoogde achtergrondgehalten aan verontreiniging zijn vastgelegd. De locatie valt hierbij in de zone "nieuwbouwwijken". In deze zone ligt het 95-percentiel voor de stoffen cadmium, minerale olie, PAK's en zink in de bovengrond boven de destijds geldende streefwaarde.

In zuidoost Brabant komen veelvuldig verontreinigingen voor met zware metalen in grond en grondwater. Over het algemeen hangen deze samen met verontreinigingen met zinkassen, een afvalproduct van de jarosietverwerkende industrie in Budel. De oorzaak van de verontreinigingen in het grondwater zijn tweeledig. Enerzijds betreft het hier een verontreiniging ten gevolge van deze zinkassen, door uitloging en verwaaiing komen zware metalen in het grondwater terecht. Wanneer dit het geval is dan is zink de overheersende component bij de verontreinigingen in het grondwater.

In kwelgebieden komen verontreinigingen met zware metalen in het grondwater voor doordat anaëroob grondwater door pyriethoudende bodemlagen stroomt. Hierbij komen metalen vrij uit de vaste bodem en gaan in oplossing. Wanneer deze processen de oorzaak zijn van de verontreinigingen dan zijn nikkel en/of arseen de overheersende componenten bij de aangetroffen verontreinigingen.

De gemeente Gemert-Bakel maakt gebruik van een goedgekeurde bodemfunctieklassenkaart. Hierin heeft de locatie de functie Wonen (noordelijk terreindeel) danwel niet ingedeeld (Achtergrondwaarden) toegekend gekregen.

2.6 Conclusie vooronderzoek

Het vooronderzoek heeft zich gericht op de onderzoekslocatie en de direct aanliggende percelen vanaf de grens van het onderzoeksgebied tot aan 25 meter buiten het onderzoeksgebied.

Op basis van bovenstaande gegevens kan de locatie vooralsnog als worden beschouwd. Onderzoek dient plaats te vinden conform de strategie ONV uit NEN 5740. In bijlage 3 is een tekening van de geografische afbakening van de onderzoekslocatie voor het bodemonderzoek opgenomen.



3 OPZET EN UITVOERING VAN HET ONDERZOEK

3.1 Opzet bodemonderzoek

Aantal boringen			Aantal te analyseren (meng)monsters.		
Boring tot 0,5 m	En boring tot grondwater ¹⁾	En boring met peilbuis	Grond		Grondwater
			Bovengrond	Ondergrond	
18	5	2	3	2	2
1) Indien de grondwaterspiegel zich ondieper dan 1,0 m beneden het maaiveld bevindt, geldt een boordiepte van 1,0 m. Indien de grondwaterspiegel zich dieper dan 2,0 m beneden het maaiveld bevindt, geldt een boordiepte van 2,0 m.					

Van elke 50 cm bodemlaag of van iedere bodemlaag afzonderlijk worden tot de freatische grondwaterspiegel representatieve monsters genomen. De boringen worden gelijkmatig over de te onderzoeken locatie verdeeld volgens een systematisch patroon. In bijlage 3 is een situatieschets opgenomen waarin de plaatsen van de boringen en de peilbuizen zijn aangegeven.

3.2 Analysepakketten

De toegepaste NEN-pakketten bestaan uit:

Grond: standaardpakket grond:

Droge stof, Metalen (Ba,Cd,Co,Cu,Hg,Mo,Ni,Pb,Zn), Minerale Olie (GC) (C10 - C40), PAK (10 VROM), PCB (7)

Grondwater: standaardpakket grondwater:

Metalen (Ba,Cd,Co,Cu,Hg,Mo,Ni,Pb,Zn), Minerale olie (GC), Aromaten (BTEXN), Styreen, VOCl (11), Vinylchloride, 1,1 Dichlooretheen, 1,1-Dichloorpropan, 1,2-Dichloorpropan, 1,3-Dichloorpropan, Bromoform

Ter bepaling van de achtergrond- en interventiewaarden worden twee representatieve grondmengmonsters onderzocht op het gehalte aan lutum en organisch stof.

3.3 Uitvoering bodemonderzoek

De veldwerkzaamheden zijn uitgevoerd volgens de NEN-normen en de protocollen van de Vereniging Kwaliteitsborging Bodemonderzoek [4]. De activiteiten bestonden uit:

1. het verrichten van de boringen en
2. het plaatsen van de peilbuizen;
3. het bemonsteren van de grond en het grondwater;
4. visueel en organoleptisch onderzoek van de monsters.

De grondboringen zijn met handkracht uitgevoerd waarbij gebruik is gemaakt van een ongelakte Edelmanboor met een diameter van 6 cm. Er is geen werkwater gebruikt. Na elke boring is het boormateriaal met leidingwater schoongemaakt.

Voor het plaatsen van de peilbuizen is geboord tot circa 1,5 meter beneden de freatische grondwaterspiegel. Het materiaal van de buis is slagvast P.V.C.. Het geperforeerde gedeelte is omgeven door een gewassen, paraffinevrije filterkous en gegloeid en gezeefd filtergrind. Het niet-geperforeerde gedeelte is met de oorspronkelijke grond omstort. Het boorgat is afgedicht met een laag zwelklei van ca. 30 cm.

De chemische analyses van de grond- en grondwatermonsters zijn uitgevoerd door een AS3000 geaccrediteerd laboratorium. Hierbij is gebruik gemaakt van de voorbehandelings-, opwerkings-, en analysemethoden zoals beschreven in de NEN-normen en de protocollen van de Vereniging Kwaliteitsborging Bodemonderzoek [4].

4 WIJZE VAN BEOORDELEN EN INTERPRETATIE

Bij de beoordeling en interpretatie van de resultaten is gebruik gemaakt van de circulaire bodemsanering 2009. Deze circulaire definieert streefwaarden, achtergrondwaarden, interventiewaarden en tussenwaarden voor de beoordeling van de concentratieniveaus van diverse verontreinigingen in grond en grondwater.

In onderstaand overzicht worden deze toegelicht:

- de **Achtergrondwaarde** (grond) of **Streefwaarde** (grondwater) geeft het niveau aan waarbij, volgens de huidige inzichten, sprake is van een duurzame bodemkwaliteit. In geval er curatief gehandeld moet worden, geeft deze waarde het niveau aan dat bereikt moet worden om de functionele eigenschappen die de bodem voor mens, dier of plant heeft, volledig te herstellen;
- de **interventiewaarde (I)** geeft het niveau aan waarbij de functionele eigenschappen die de bodem heeft voor mens, dier en plant, ernstig zijn verminderd of dreigen te worden verminderd. Bij gehalten boven deze waarde is normaliter sprake van een ernstige verontreiniging en zal moeten worden bekeken of sanering urgent is;
- de **tussenwaarde** ($T = (S + I) / 2$) bevindt zich op de helft tussen de streef- en interventiewaarde. Boven deze waarde is in ieder geval, en onder deze waarde afhankelijk van bepaalde factoren zoals bodemtype, een nader onderzoek gewenst.

Deze waarden zijn afhankelijk van de grondsoort. Op basis van het lutum en het organische stofgehalte van de onderzochte grond, wordt een correctie uitgevoerd op de waarden zoals die voor een standaardbodem (lutum= 25% en humus= 10%) zijn vastgesteld.

Om de mate van verontreiniging weer te geven wordt in dit rapport de onderstaande terminologie gebruikt:

- **niet verontreinigd** concentratie lager dan of gelijk aan de achtergrondwaarde;
- **licht verontreinigd** concentratie hoger dan de achtergrondwaarde, maar lager dan of gelijk aan de tussenwaarde;
- **matig verontreinigd** concentratie hoger dan de tussenwaarde, maar lager dan of gelijk aan de interventiewaarde;
- **sterk verontreinigd** concentratie hoger dan de interventiewaarde.

Specifiek voor verontreinigingen met zware metalen ten gevolge van zinkassen in projectgebied de Kempen zijn in de regeling uniforme saneringen terugsaneerwaarden vastgesteld voor wonen met moestuin (ABdK-M) en wonen met siertuin (ABdK-S). Deze normen zijn verruimd ten opzichte van de algemene terugsaneerwaarden zoals deze eerder in de bodemgebruikswaarden waren vastgelegd en die sinds 1 oktober 2008 zijn vervangen door de achtergrondwaarden (AW), maximale waarden voor wonen (MWW) en maximale waarden voor industrie (MWI) uit het besluit bodemkwaliteit.

Baggermonsters worden daarnaast getoetst aan de kwaliteitsklassen voor bagger uit de regeling bodemkwaliteit. Hierbij wordt bagger die de achtergrondwaarden overschrijdt maar waarvan de concentraties onder de interventiewaarde liggen ingedeeld in twee kwaliteitsklassen:

Kwaliteitsklasse A:

Wanneer de bagger/grond wordt toegepast op of in de bodem onder oppervlaktewater dan wordt deze ingedeeld in kwaliteitsklasse A indien de samenstelling de achtergrondwaarde overschrijdt en de maximale waarden voor kwaliteitsklasse A niet overschrijdt. De Maximale Waarden voor klasse A zijn afgeleid van het herverontreinigingsniveau van de Rijntakken.

Kwaliteitsklasse B:

Wanneer de bagger/grond wordt toegepast op of in de bodem onder oppervlaktewater dan wordt deze ingedeeld in kwaliteitsklasse B indien de samenstelling de kwaliteitsklasse A overschrijdt maar onder de interventiewaarde blijft.

Daarnaast is een speciale toetsing opgenomen voor baggerspecie waarbij het voornemen tot verspreiding bestaat. De maximale waarden voor het verspreiden van baggerspecie op het aangrenzend perceel is een groot aantal stoffen gebaseerd op een "som"norm de msPAF (meer-soorten potentieel aangetaste fractie). Voor metalen en organische verbindingen zijn aparte msPAF grenzen uitgedrukt in %. Voor een aantal verbindingen waar geen PAF voor is afgeleid is geldt als maximale waarde een "normale" normwaarde op basis van standaard bodem (Barium, Kobalt, Molybdeen, Minerale Olie). Cadmium is wel onderdeel van de msPAF metalen maar heeft als extra grens een normale normwaarde op basis van standaardbodem. Voor stoffen waarvoor geen maximale waarden zijn opgenomen gelden voor verspreiden van baggerspecie op aangrenzend perceel de Achtergrondwaarden inclusief de toetsingregels (bijlage B tabel 1, regeling Bodemkwaliteit).

5 RESULTATEN

5.1 Veldwerk grond

De grondmonsters zijn op 4 en 12 juni 2012 genomen door de heren V. Burgers (erkend monsternemer VKB 2001) en P. Heesakkers. Voor een beschrijving van de opgeboorde grond ter plaatse wordt verwezen naar de boorstaten (bijlage 4). Bij geen van de monsters is een verdachte en/ of afwijkende geur waargenomen. In de bovengrond zijn plaatselijk lichte bijmengingen met puin aangetroffen.

Zintuiglijk zijn geen bijmengingen met asbest aangetroffen in of op de bodem, er is echter geen onderzoek conform NEN5707 uitgevoerd.

5.2 Aanpassing onderzoeksopzet

Op basis van de zintuiglijke waarnemingen is er geen noodzaak tot aanpassing van de geplande onderzoeksopzet gebleken. Wel heeft op basis van de analyseresultaten van de eerste bemonstering een herbemonstering van een tweetal peilbuizen plaatsgevonden.

5.3 Veldwerk grondwater

De peilbuizen zijn op 4 en 12 juni 2012 geplaatst en voorgepompt. Het grondwater is op 12 juni 2012 (peilbuizen 101 en 102) en 20 juni 2012 (peilbuis 103) nogmaals voorgepompt en vervolgens bemonsterd door de heren V. Burgers en J. Timmermans (erkend monsternemers VKB 2002). De herbemonstering van de peilbuizen 101 en 102 heeft plaatsgevonden op 10 juli 2012 en is uitgevoerd door de heer J. Timmermans. De in het veld bepaalde gegevens met betrekking tot het grondwater staan vermeld in het volgende overzicht:

Peilbuis nr.	Filterstelling (m-mv)	Datum	Gw-stand (m-mv)	pH	Ec (μ S/cm)	Opmerkingen
101	2,10-3,10	12-06-2012	0,91	5,91	414	Geen
101-2	2,10-3,10	10-07-2012	1,20	5,90	331	Geen
102	1,75-2,75	12-06-2012	0,74	6,78	857	Geen
102-2	1,75-2,75	10-07-2012	1,04	6,52	445	Geen
103	1,85-2.85	20-06-2012	0,90	6,81	1260	Geen

5.4 Analyseresultaten

De resultaten van de analyses van de grondmengmonsters en het grondwatermonster zijn weergegeven in de tabellen. Tevens zijn de analyserapporten opgenomen in bijlage 5.

5.4.1 Grondmengmonsters

Ter plaatse van het zuidelijk terreindeel zijn de peilbuizen 101 en 102 en de boringen 106 t/m 120 geplaatst.

Op basis van de zintuiglijke waarnemingen is een licht puinhoudend mengmonster (bg1) van de bovengrond onderzocht op de componenten uit het standaardpakket. Hierbij is een zeer lichte verontreiniging met cadmium aangetroffen die beneden het 95-percentiel van deze zone ligt. Nader onderzoek achten wij dan ook niet noodzakelijk. Tevens is een mengmonster (bg2) van de zintuiglijk niet verontreinigde monsters van de bovengrond onderzocht waarbij geen verontreinigingen zijn aangetroffen.

Van de licht humeuze ondergrond van het zuidelijk terreindeel zijn twee mengmonsters samengesteld en onderzocht. Het mengmonster van de noordelijke helft (og1) is niet verontreinigd met één van de componenten waarop is onderzocht. Het mengmonster van de zuidelijke helft (og2) blijkt licht verontreinigd te zijn met PAK's. De herkomst van de lichte verontreiniging is niet geheel duidelijk. In één van de afzonderlijke monsters is weliswaar een lichte bijmenging met puin aangetroffen echter lijkt het onwaarschijnlijk dat deze de enige oorzaak van de verontreiniging is.

Ter plaatse van het noordelijk terreindeel zijn peilbuis 103 en de boringen 104, 105 en 121 t/m 127 geplaatst. Op basis van de zintuiglijke waarnemingen is een licht puinhoudend mengmonster (bg3) van de bovengrond onderzocht op de componenten uit het standaardpakket. Hierbij zijn geen verontreinigingen aangetroffen. Tevens is een mengmonster (bg4) van de zintuiglijk niet verontreinigde monsters van de bovengrond onderzocht waarbij evenmin verontreinigingen zijn aangetroffen.

Van de ondergrond van het noordelijk terreindeel is één mengmonster samengesteld en onderzocht. Hierbij zijn geen verontreinigingen aangetroffen.

5.4.2 Grondwatermonsters

Uit de toetsing van de analyseresultaten blijkt dat het grondwater licht verontreinigd is met zware metalen. Bij de eerste bemonstering zijn in het grondwater van peilbuizen 101 en 102 (zuidelijk terreindeel) sterk verhoogde gehalten aan kwik aangetroffen. Aangezien deze op basis van de historie van het terrein niet te verwachten waren heeft een herbemonstering van het grondwater en analyse op kwik plaatsgevonden. Hierbij zijn deze verontreinigingen niet meer aangetroffen. Vermoedelijk is sprake geweest van een storing of contaminatie in de laboratorium.

De overige lichte verontreinigingen met zware metalen kunnen worden beschouwd als diffuus verhoogde achtergrondwaarden. Nader onderzoek en/of sanerende maatregelen achten wij niet noodzakelijk.

5.5 Besluit Bodemkwaliteit

Sinds 1 juli 2008 is het besluit bodemkwaliteit van kracht voor het toepassen van grond. Deze wetgeving vervangt het eerdere bouwstoffenbesluit. In de regeling bodemkwaliteit wordt zowel in de ontvangende bodem als toe te passen grond ingedeeld in achtergrondwaarden, maximale waarden voor wonen en maximale waarden voor industrie. Op basis van de resultaten van dit onderzoek voldoet de bodem aan de achtergrondwaarden. Eventueel vrijkomende grond voldoet indicatief (er heeft geen partijkeuring conform VKB-protocol 1001 plaatsgevonden) aan de achtergrondwaarden.

6 CONCLUSIES EN AANBEVELINGEN

Het onderzoek heeft betrekking op het terrein gelegen aan de Sportlaan te Gemert.

Het doel van een verkennend bodemonderzoek is door een relatief geringe inspanning een inzicht te verkrijgen van de bodemgesteldheid. Uit het onderzoek kunnen de volgende conclusies worden getrokken:

1. De grond uit de bovenlaag (0-0,5 m-mv) is plaatselijk zeer licht verontreinigd met cadmium.
2. De grond uit de onderlaag (0,5-2 m-mv) is plaatselijk licht verontreinigd met PAK's.
3. Het grondwater is licht verontreinigd met zware metalen.
4. De hypothese niet-verdachte locatie kan, voor de bovengrond en het grondwater, worden aangenomen op basis van de onderzoeksresultaten.
5. De hypothese niet-verdachte locatie dient, voor de ondergrond, te worden verworpen op basis van de onderzoeksresultaten.

Naar aanleiding van bovenstaande conclusies merken wij het volgende op:

1. Ons inziens behoeven er, op basis van de onderzoeksresultaten, geen restricties gesteld te worden aan toekomstige bouwactiviteiten op de onderzochte locatie.
2. De lichte verontreinigingen in de grond en het grondwater vormen geen aanleiding tot het instellen van een nader onderzoek conform de Circulaire Bodemsanering [8]. De aanwezigheid van bovengenoemde componenten vormt, gezien de concentraties, vanuit milieuhygiënisch oogpunt, geen bezwaar;
3. Aangezien direct contact met het grondwater niet te verwachten is blijft het risico uit oogpunt van volksgezondheid en milieuhygiëne beperkt. Het is echter raadzaam om geen freatisch grondwater te gebruiken voor consumptieve doeleinden, zoals het besproeien van gewassen en/of drinken van dieren.
4. Indien, bijvoorbeeld bij bouwactiviteiten, grond vrijkomt die op een andere locatie zal worden hergebruikt dan dient bepaald te worden of wat de kwaliteit is in het kader van het besluit bodemkwaliteit.

TABELLEN

Archimil BV voert zijn bodemonderzoeken zorgvuldig en volgens de geldende normen uit. Elk bodemonderzoek is echter gebaseerd op een beperkt aantal grondboringen: ten opzichte van het totale bodemvolume is slechts een klein deel (chemisch) onderzocht. Het is dus mogelijk dat plaatselijk afwijkingen in de bodem voorkomen, of dat zich verontreinigende stoffen in de bodem bevinden die niet met dit onderzoek naar voren zijn gekomen.

Een bodemonderzoek is een momentopname en heeft een beperkte geldigheid: na monsternamen kan immers een nieuwe verontreiniging geïntroduceerd zijn, terwijl een mobiele verontreiniging zich misschien verplaatst.

Archimil BV acht zich dan ook niet aansprakelijk voor hieruit voortvloeiende schade of gevolgen van welke aard dan ook.

Toetsing: Sen I 2012

Projectnummer 0329R357
 Projectnaam VBO SPORTLAAN
 Ordernummer
 Datum monsternamen 04-06-2012
 Monsternemer Vincent, Pieter en Ralf
 Certificaatnummer 2012096022
 Startdatum 05-06-2012
 Rapportagedatum 11-06-2012

Analyse	Eenheid	1	RG	AW	T	I
Bodemtype correctie						
Organische stof		2,7				
Korrelgrootte < 2 µm (Lutum)		3,1				
Voorbehandeling						
Cryogeen malen AS3000		Uitgevoerd				
Bodemkundige analyses						
Droge stof	% (m/m)	87,7				
Organische stof	% (m/m) ds	2,7				
Gloeirest	% (m/m) ds	97,1				
Korrelgrootte < 2 µm (Lutum)	% (m/m) ds	3,1				
Metafen						
Barium (Ba)	mg/kg ds	<15	-	49		270
Cadmium (Cd)	mg/kg ds	0,38	*	0,35	0,37	4,1 7,9
Kobalt (Co)	mg/kg ds	<4,3	-	4,3	4,8	33 61
Koper (Cu)	mg/kg ds	8,3	-	19	21	59 98
Kwik (Hg)	mg/kg ds	0,051	-	0,1	0,11	13 26
Molybdeen (Mo)	mg/kg ds	<1,5	-	1,5	1,5	96 190
Nikkel (Ni)	mg/kg ds	<3,0	-	12	13	25 37
Lood (Pb)	mg/kg ds	21	-	32	33	190 350
Zink (Zn)	mg/kg ds	29	-	59	63	190 330
Minerale olie						
Minerale olie (C10-C12)	mg/kg ds	<3,0				
Minerale olie (C12-C16)	mg/kg ds	<5,0				
Minerale olie (C16-C21)	mg/kg ds	<6,0				
Minerale olie (C21-C30)	mg/kg ds	<12				
Minerale olie (C30-C35)	mg/kg ds	<6,0				
Minerale olie (C35-C40)	mg/kg ds	<6,0				
Minerale olie totaal (C10-C40)	mg/kg ds	<38	-	38	51	700 1400
Polychloorbifenylen, PCB						
PCB 28	mg/kg ds	<0,0010				
PCB 52	mg/kg ds	<0,0010				
PCB 101	mg/kg ds	<0,0010				
PCB 118	mg/kg ds	<0,0010				
PCB 138	mg/kg ds	<0,0010				
PCB 153	mg/kg ds	<0,0010				
PCB 180	mg/kg ds	<0,0010				
PCB (som 7) (factor 0,7)	mg/kg ds	0,0049	-	0,0049	0,0054	0,14 0,27
Poicyclicische Aromatische Koolwaterstoffen, PAK						
Naftaleen	mg/kg ds	<0,050				
Fenantheen	mg/kg ds	<0,050				
Anthraceen	mg/kg ds	<0,050				
Fluorantheen	mg/kg ds	0,096				
Benzo(a)anthraceen	mg/kg ds	0,055				
Chryseen	mg/kg ds	0,078				
Benzo(k)fluorantheen	mg/kg ds	<0,050				
Benzo(a)pyreen	mg/kg ds	0,054				
Benzo(ghi)peryleen	mg/kg ds	0,057				
Indeno(123-cd)pyreen	mg/kg ds	0,07				
PAK VROM {10} (factor 0,7)	mg/kg ds	0,55	-	1,1	1,5	21 40

Legenda

Nr. 1
 Monsteromsch Analytico-nr bg1 (pu) 6912221 107.1+110.1+111.1+112.1+113.1+116.1+117.1+119.1+120.1

< streefwaarde/aw2000 of RG -
 > streefwaarde/aw2000 *
 > Tussenwaarde (T) **
 > Interventiewaarde (I) ***
 Niet getoetst
 Rapportagegrens RG

Deze toetsing is met de grootste zorg samengesteld, Eurofins Analytico B.V. is echter niet verantwoordelijk voor de uitkomst van deze toetsing. Mocht u een probleem in deze toetsing signaleren, dan verzoeken wij u vriendelijk dit door te geven aan pais.helpdesk@analytico.com

Toetsing: S en I 2012

Projectnummer 0329R357
 Projectnaam VBO SPORTLAAN
 Ordernummer
 Datum monsternamen 04-06-2012
 Monsternemer Vincent, Pieter en Ralf
 Certificaatnummer 2012096022
 Startdatum 05-06-2012
 Rapportagedatum 11-06-2012

Analyse	Eenheid	2		RG	AW	T	I
Bodemtype correctie							
Organische stof vigs gloeiverlies methode		2,7	#				
Lutum		3,1	#				
Voorbehandeling							
Cryogeen malen AS3000		Uitgevoerd					
Bodemkundige analyses							
Droge stof	% (m/m)	87,7					
Metalen							
Barium (Ba)	mg/kg ds	<15	-	49			270
Cadmium (Cd)	mg/kg ds	0,2	-	0,35	0,37	4,1	7,9
Kobalt (Co)	mg/kg ds	<4,3	-	4,3	4,8	33	61
Koper (Cu)	mg/kg ds	8,1	-	19	21	59	98
Kwik (Hg)	mg/kg ds	<0,050	-	0,1	0,11	13	26
Molybdeen (Mo)	mg/kg ds	<1,5	-	1,5	1,5	96	190
Nikkel (Ni)	mg/kg ds	<3,0	-	12	13	25	37
Lood (Pb)	mg/kg ds	17	-	32	33	190	350
Zink (Zn)	mg/kg ds	27	-	59	63	190	330
Minerale olie							
Minerale olie (C10-C12)	mg/kg ds	<3,0					
Minerale olie (C12-C16)	mg/kg ds	<5,0					
Minerale olie (C16-C21)	mg/kg ds	<6,0					
Minerale olie (C21-C30)	mg/kg ds	<12					
Minerale olie (C30-C35)	mg/kg ds	<6,0					
Minerale olie (C35-C40)	mg/kg ds	<6,0					
Minerale olie totaal (C10-C40)	mg/kg ds	<38	-	38	51	700	1400
Polychloorbifenylen, PCB							
PCB 28	mg/kg ds	<0,0010					
PCB 52	mg/kg ds	<0,0010					
PCB 101	mg/kg ds	<0,0010					
PCB 118	mg/kg ds	<0,0010					
PCB 138	mg/kg ds	<0,0010					
PCB 153	mg/kg ds	<0,0010					
PCB 180	mg/kg ds	<0,0010					
PCB (som 7) (factor 0,7)	mg/kg ds	0,0049	-	0,0049	0,0054	0,14	0,27
Polycyclische Aromatische Koolwaterstoffen, PAK							
Naftaleen	mg/kg ds	<0,050					
Fenantheen	mg/kg ds	<0,050					
Anthraceen	mg/kg ds	<0,050					
Fluorantheen	mg/kg ds	<0,050					
Benzo(a)anthraceen	mg/kg ds	<0,050					
Chryseen	mg/kg ds	<0,050					
Benzo(k)fluorantheen	mg/kg ds	<0,050					
Benzo(a)pyreen	mg/kg ds	<0,050					
Benzo(ghi)peryleen	mg/kg ds	<0,050					
Indeno(123-cd)pyreen	mg/kg ds	<0,050					
PAK VROM {10} (factor 0,7)	mg/kg ds	0,35	-	1,1	1,5	21	40

Legenda

Nr. Monsternomsch Analytico-nr
 2 bg2 6912222 101.1+102.1+106.1+108.1+109.1+114.1+115.1+118.1

< streefwaarde/aw2000 of RG -
 > streefwaarde/aw2000 *
 > Tussenwaarde (T) **
 > Interventiewaarde (I) ***
 Niet getoetst
 Rapportagegrens RG

Deze toetsing is met de grootste zorg samengesteld, Eurofins Analytico B.V. is echter niet verantwoordelijk voor de uitkomst van deze toetsing. Mocht u een probleem in deze toetsing signaleren, dan verzoeken wij u vriendelijk dit door te geven aan pais.helpdesk@analytico.com

Toetsing: S en I 2012

Projectnummer 0329R357
 Projectnaam VBO SPORTLAAN
 Ordernummer
 Datum monstername 04-06-2012
 Monsternemer Vincent, Pieter en Raif
 Certificaatnummer 2012096022
 Startdatum 05-06-2012
 Rapportagedatum 11-06-2012

Analyse	Eenheid	3	RG	AW	T	I
Bodemtype correctie						
Organische stof		1,9	#			
Fr. <2 um		3,3	#			
Voorbehandeling						
Cryogeen malen AS3000		Uitgevoerd				
Bodenkundige analyses						
Droge stof	% (m/m)	84,2				
Metalen						
Barium (Ba)	mg/kg ds	<15	-	49		280
Cadmium (Cd)	mg/kg ds	<0,17	-	0,35	0,36	4 7,7
Kobalt (Co)	mg/kg ds	<4,3	-	4,3	4,9	33 62
Koper (Cu)	mg/kg ds	<5,0	-	19	20	58 96
Kwik (Hg)	mg/kg ds	<0,050	-	0,1	0,11	13 26
Molybdeen (Mo)	mg/kg ds	<1,5	-	1,5	1,5	96 190
Nikkel (Ni)	mg/kg ds	<3,0	-	12	13	26 38
Lood (Pb)	mg/kg ds	<13	-	32	33	190 340
Zink (Zn)	mg/kg ds	18	-	59	63	190 320
Minerale olie						
Minerale olie (C10-C12)	mg/kg ds	<3,0				
Minerale olie (C12-C16)	mg/kg ds	<5,0				
Minerale olie (C16-C21)	mg/kg ds	<6,0				
Minerale olie (C21-C30)	mg/kg ds	<12				
Minerale olie (C30-C35)	mg/kg ds	<6,0				
Minerale olie (C35-C40)	mg/kg ds	<6,0				
Minerale olie totaal (C10-C40)	mg/kg ds	<38	-	38	38	520 1000
Polychloorbifenylen, PCB						
PCB 28	mg/kg ds	<0,0010				
PCB 52	mg/kg ds	<0,0010				
PCB 101	mg/kg ds	<0,0010				
PCB 118	mg/kg ds	<0,0010				
PCB 138	mg/kg ds	<0,0010				
PCB 153	mg/kg ds	<0,0010				
PCB 180	mg/kg ds	<0,0010				
PCB (som 7) (factor 0,7)	mg/kg ds	0,0049	-	0,0049	0,004	0,1 0,2
Polycyclische Aromatische Koolwaterstoffen, PAK						
Naftaleen	mg/kg ds	<0,050				
Fenanthreen	mg/kg ds	<0,050				
Anthraceen	mg/kg ds	<0,050				
Fluorantheen	mg/kg ds	<0,050				
Benzo(a)anthraceen	mg/kg ds	<0,050				
Chryseen	mg/kg ds	<0,050				
Benzo(k)fluorantheen	mg/kg ds	<0,050				
Benzo(a)pyreen	mg/kg ds	<0,050				
Benzo(ghi)peryleen	mg/kg ds	<0,050				
Indeno(123-cd)pyreen	mg/kg ds	<0,050				
PAK VROM (10) (factor 0,7)	mg/kg ds	0,35	-	1,1	1,5	21 40

Legenda

Nr. Monsteromsch Analytico-nr
 3 og1 6912223 102.2+102.3+106.2+106.3

< streefwaarde/aw2000 of RG -
 > streefwaarde/aw2000 *
 > Tussenwaarde (T) **
 > Interventiewaarde (I) ***
 Niet getoetst
 Rapportagegrens RG

Deze toetsing is met de grootste zorg samengesteld,
 Eurofins Analytico B.V. is echter niet verantwoordelijk voor de uitkomst van deze toetsing.
 Mocht u een probleem in deze toetsing signaleren, dan verzoeken
 wij u vriendelijk dit door te geven aan pais.helpdesk@analytico.com

Toetsing: S en I 2012

Projectnummer 0329R357
 Projectnaam VBO SPORTLAAN
 Ordernummer
 Datum monstername 04-06-2012
 Monsternemer Vincent, Pieter en Ralf
 Certificaatnummer 2012096022
 Startdatum 05-06-2012
 Rapportagedatum 11-06-2012

Analyse	Eenheid	4	RG	AW	T	I
Bodemtype correctie						
Organische stof		1,9				
Korrelgrootte < 2 µm (Lutum)		3,3				
Voorbehandeling						
Cryogeen malen AS3000		Uitgevoerd				
Bodemkundige analyses						
Droge stof	% (m/m)	86,3				
Organische stof	% (m/m) ds	1,9				
Gloeirest	% (m/m) ds	97,8				
Korrelgrootte < 2 µm (Lutum)	% (m/m) ds	3,3				
Metafen						
Barium (Ba)	mg/kg ds	<15	49			280
Cadmium (Cd)	mg/kg ds	0,19	0,35	0,36	4	7,7
Kobalt (Co)	mg/kg ds	<4,3	4,3	4,9	33	62
Koper (Cu)	mg/kg ds	<5,0	19	20	58	96
Kwik (Hg)	mg/kg ds	<0,050	0,1	0,11	13	26
Molybdeen (Mo)	mg/kg ds	<1,5	1,5	1,5	96	190
Nikkel (Ni)	mg/kg ds	<3,0	12	13	26	38
Lood (Pb)	mg/kg ds	13	32	33	190	340
Zink (Zn)	mg/kg ds	<17	59	63	190	320
Minerale olie						
Minerale olie (C10-C12)	mg/kg ds	<3,0				
Minerale olie (C12-C16)	mg/kg ds	<5,0				
Minerale olie (C16-C21)	mg/kg ds	<6,0				
Minerale olie (C21-C30)	mg/kg ds	<12				
Minerale olie (C30-C35)	mg/kg ds	<6,0				
Minerale olie (C35-C40)	mg/kg ds	<6,0				
Minerale olie totaal (C10-C40)	mg/kg ds	<38	38	38	520	1000
Polychloorbifenylen, PCB						
PCB 28	mg/kg ds	<0,0010				
PCB 52	mg/kg ds	<0,0010				
PCB 101	mg/kg ds	<0,0010				
PCB 118	mg/kg ds	<0,0010				
PCB 138	mg/kg ds	<0,0010				
PCB 153	mg/kg ds	<0,0010				
PCB 180	mg/kg ds	<0,0010				
PCB (som 7) (factor 0,7)	mg/kg ds	0,0049	0,0049	0,004	0,1	0,2
Polycyclische Aromatische Koolwaterstoffen, PAK						
Naftaleen	mg/kg ds	<0,050				
Fenanthreen	mg/kg ds	0,46				
Anthraceen	mg/kg ds	0,083				
Fluorantheen	mg/kg ds	0,97				
Benzo(a)anthraceen	mg/kg ds	0,55				
Chryseen	mg/kg ds	0,75				
Benzo(k)fluorantheen	mg/kg ds	0,3				
Benzo(a)pyreen	mg/kg ds	0,41				
Benzo(ghi)peryleen	mg/kg ds	0,28				
Indeno(123-cd)pyreen	mg/kg ds	0,4				
PAK VROM (10) (factor 0,7)	mg/kg ds	4,2	1,1	1,5	21	40

Legenda

Nr. Monsteromsch Analytico-nr
 4 og2 6912224 101.2+101.3+107.2+107.3+108.2

< streefwaarde/aw2000 of RG -
 > streefwaarde/aw2000 *
 > Tussenwaarde (T) **
 > Interventiewaarde (I) ***
 Niet getoetst
 Rapportagegrens RG

Deze toetsing is met de grootste zorg samengesteld, Eurofins Analytico B.V. is echter niet verantwoordelijk voor de uitkomst van deze toetsing. Mocht u een probleem in deze toetsing signaleren, dan verzoeken wij u vriendelijk dit door te geven aan pais.helpdesk@analytico.com

Toetsing: S en I 2012

Projectnummer 0329R357
 Projectnaam VBO SPORTLAAN
 Ordernummer
 Datum monsternamen 12-06-2012
 Monsternemer Vincent en Pieter
 Certificaatnummer 2012101397
 Startdatum 13-06-2012
 Rapportagedatum 21-06-2012

Analyse	Eenheid	1	RG	AW	T	I
Bodemtype correctie						
Organische stof		2,6				
Korrelgrootte < 2 µm (Lutum)		4,9				
Voorbehandeling						
Cryogeen malen AS3000		Uitgevoerd				
Bodemkundige analyses						
Droge stof	% (m/m)	85,3				
Organische stof	% (m/m) ds	2,6				
Gloeirest	% (m/m) ds	97,1				
Korrelgrootte < 2 µm (Lutum)	% (m/m) ds	4,9				
Metalen						
Barium (Ba)	mg/kg ds	16	49			320
Cadmium (Cd)	mg/kg ds	0,29	0,35	0,37	4,2	8,1
Kobalt (Co)	mg/kg ds	<4,3	4,3	5,6	38	71
Koper (Cu)	mg/kg ds	7,1	19	22	62	100
Kwik (Hg)	mg/kg ds	<0,050	0,1	0,11	13	26
Molybdeen (Mo)	mg/kg ds	<1,5	1,5	1,5	96	190
Nikkel (Ni)	mg/kg ds	<3,0	12	15	29	43
Lood (Pb)	mg/kg ds	26	32	34	200	360
Zink (Zn)	mg/kg ds	42	59	69	210	350
Minerale olie						
Minerale olie (C10-C12)	mg/kg ds	<3,0				
Minerale olie (C12-C16)	mg/kg ds	6,4				
Minerale olie (C16-C21)	mg/kg ds	6,9				
Minerale olie (C21-C30)	mg/kg ds	<12				
Minerale olie (C30-C35)	mg/kg ds	<6,0				
Minerale olie (C35-C40)	mg/kg ds	<6,0				
Minerale olie totaal (C10-C40)	mg/kg ds	<38	38	49	670	1300
Polychloorbifenylen, PCB						
PCB 28	mg/kg ds	<0,0010				
PCB 52	mg/kg ds	<0,0010				
PCB 101	mg/kg ds	<0,0010				
PCB 118	mg/kg ds	<0,0010				
PCB 138	mg/kg ds	<0,0010				
PCB 153	mg/kg ds	<0,0010				
PCB 180	mg/kg ds	<0,0010				
PCB (som 7) (factor 0,7)	mg/kg ds	0,0049	0,0049	0,0052	0,13	0,26
Polycyclische Aromatische Koolwaterstoffen, PAK						
Naftaleen	mg/kg ds	<0,050				
Fenanthreen	mg/kg ds	<0,050				
Anthraceen	mg/kg ds	<0,050				
Fluorantheen	mg/kg ds	0,062				
Benzo(a)anthraceen	mg/kg ds	<0,050				
Chryseen	mg/kg ds	0,06				
Benzo(k)fluorantheen	mg/kg ds	<0,050				
Benzo(a)pyreen	mg/kg ds	<0,050				
Benzo(ghi)peryleen	mg/kg ds	<0,050				
Indeno(123-cd)pyreen	mg/kg ds	<0,050				
PAK VROM (10) (factor 0,7)	mg/kg ds	0,4	1,1	1,5	21	40

Legenda

Nr.	Monsternomsch Analytico-nr
1	bg3 (pu) 6929377 104,1+105,2+121,1+122,1+125,1+127,1
< streefwaarde/aw2000 of RG	-
> streefwaarde/aw2000	*
> Tussenwaarde (T)	**
> Interventiewaarde (!)	***
Niet getoetst	
Rapportagegrens	RG

Deze toetsing is met de grootste zorg samengesteld.
 Eurofins Analytico B.V. is echter niet verantwoordelijk voor de uitkomst van deze toetsing.
 Mocht u een probleem in deze toetsing signaleren, dan verzoeken wij u vriendelijk dit door te geven aan pais.helpdesk@analytico.com

Toetsing: S en I 2012

Projectnummer 0329R357
 Projectnaam VBO SPORTLAAN
 Ordernummer
 Datum monsternamen 12-06-2012
 Monsternemer Vincent en Pieter
 Certificaatnummer 2012101397
 Startdatum 13-06-2012
 Rapportagedatum 21-06-2012

Analyse	Eenheid	2	RG	AW	T	I
Bodemtype correctie						
Organische stof		2,6	#			
Korrelgrootte < 2µm (Lutum)		4,9	#			
Voorbehandeling						
Cryogeen malen AS3000		Uitgevoerd				
Bodemkundige analyses						
Droge stof	% (m/m)	86				
Metalen						
Barium (Ba)	mg/kg ds	<15	-	49		320
Cadmium (Cd)	mg/kg ds	0,23	-	0,35	0,37	8,1
Kobalt (Co)	mg/kg ds	<4,3	-	4,3	5,6	71
Koper (Cu)	mg/kg ds	5,6	-	19	22	100
Kwik (Hg)	mg/kg ds	<0,050	-	0,1	0,11	13
Molybdeen (Mo)	mg/kg ds	<1,5	-	1,5	1,5	96
Nikkel (Ni)	mg/kg ds	<3,0	-	12	15	29
Lood (Pb)	mg/kg ds	23	-	32	34	200
Zink (Zn)	mg/kg ds	33	-	59	69	210
Minerale olie						
Minerale olie (C10-C12)	mg/kg ds	<3,0				
Minerale olie (C12-C16)	mg/kg ds	<5,0				
Minerale olie (C16-C21)	mg/kg ds	<6,0				
Minerale olie (C21-C30)	mg/kg ds	15				
Minerale olie (C30-C35)	mg/kg ds	11				
Minerale olie (C35-C40)	mg/kg ds	<6,0				
Minerale olie totaal (C10-C40)	mg/kg ds	<38	-	38	49	670
Polychloorbifenylen, PCB						
PCB 28	mg/kg ds	<0,0010				
PCB 52	mg/kg ds	<0,0010				
PCB 101	mg/kg ds	<0,0010				
PCB 118	mg/kg ds	<0,0010				
PCB 138	mg/kg ds	<0,0010				
PCB 153	mg/kg ds	<0,0010				
PCB 180	mg/kg ds	<0,0010				
PCB (som 7) (factor 0,7)	mg/kg ds	0,0049	-	0,0049	0,0052	0,13
Polycyclische Aromatische Koolwaterstoffen, PAK						
Naftaleen	mg/kg ds	<0,050				
Fenantheen	mg/kg ds	<0,050				
Anthraceen	mg/kg ds	<0,050				
Fluorantheen	mg/kg ds	0,067				
Benzo(a)anthraceen	mg/kg ds	<0,050				
Chryseen	mg/kg ds	0,061				
Benzo(k)fluorantheen	mg/kg ds	<0,050				
Benzo(a)pyreen	mg/kg ds	<0,050				
Benzo(ghi)peryleen	mg/kg ds	<0,050				
Indeno(123-cd)pyreen	mg/kg ds	<0,050				
PAK VROM (10) (factor 0,7)	mg/kg ds	0,41	-	1,1	1,5	21

Legenda

Nr. Monsteromsch Analytico-nr
 2 bg4 6929378 103,2+123,1+124,1+126,1

< streefwaarde/aw2000 of RG -
 > streefwaarde/aw2000 *
 > Tussenwaarde (T) **
 > Interventiewaarde (I) ***
 Niet getoetst
 Rapportagegrens RG

Deze toetsing is met de grootste zorg samengesteld, Eurofins Analytico B.V. is echter niet verantwoordelijk voor de uitkomst van deze toetsing. Mocht u een probleem in deze toetsing signaleren, dan verzoeken wij u vriendelijk dit door te geven aan pais.helpdesk@analytico.com

Toetsing: S en I 2012

Projectnummer 0329R357
 Projectnaam VBO SPORTLAAN
 Ordernummer
 Datum monstername 12-06-2012
 Monsternemer Vincent en Pieter
 Certificaatnummer 2012101397
 Startdatum 13-06-2012
 Rapportagedatum 21-06-2012

Analyse	Eenheid	3	RG	AW	T	I
Bodemtype correctie						
Organische stof		0,8				
Korrelgrootte < 2 µm (Lutum)		2,2				
Voorbehandeling						
Cryogeen malen AS3000		Uitgevoerd				
Bodemkundige analyses						
Droge stof	% (m/m)	82,5				
Organische stof	% (m/m) ds	0,8				
Gloeirest	% (m/m) ds	99				
Korrelgrootte < 2 µm (Lutum)	% (m/m) ds	2,2				
Metalen						
Barium (Ba)	mg/kg ds	<15	-	49		240
Cadmium (Cd)	mg/kg ds	<0,17	-	0,35	0,35	4
Kobalt (Co)	mg/kg ds	<4,3	-	4,3	4,4	30
Koper (Cu)	mg/kg ds	<5,0	-	19	19	56
Kwik (Hg)	mg/kg ds	<0,050	-	0,1	0,1	13
Molybdeen (Mo)	mg/kg ds	<1,5	-	1,5	1,5	96
Nikkel (Ni)	mg/kg ds	<3,0	-	12	12	24
Lood (Pb)	mg/kg ds	<13	-	32	32	180
Zink (Zn)	mg/kg ds	<17	-	59	60	180
Minerale olie						
Minerale olie (C10-C12)	mg/kg ds	4,3				
Minerale olie (C12-C16)	mg/kg ds	<5,0				
Minerale olie (C16-C21)	mg/kg ds	<6,0				
Minerale olie (C21-C30)	mg/kg ds	<12				
Minerale olie (C30-C35)	mg/kg ds	<6,0				
Minerale olie (C35-C40)	mg/kg ds	<6,0				
Minerale olie totaal (C10-C40)	mg/kg ds	<38	-	38	38	520
Polychloorbifenylen, PCB						
PCB 28	mg/kg ds	<0,0010				
PCB 52	mg/kg ds	<0,0010				
PCB 101	mg/kg ds	<0,0010				
PCB 118	mg/kg ds	<0,0010				
PCB 138	mg/kg ds	<0,0010				
PCB 153	mg/kg ds	<0,0010				
PCB 180	mg/kg ds	<0,0010				
PCB (som 7) (factor 0,7)	mg/kg ds	0,0049	-	0,0049	0,004	0,1
Polycyclische Aromatische Koolwaterstoffen, PAK						
Naftaleen	mg/kg ds	<0,050				
Fenanthreen	mg/kg ds	<0,050				
Anthraceen	mg/kg ds	<0,050				
Fluorantheen	mg/kg ds	<0,050				
Benzo(a)anthraceen	mg/kg ds	<0,050				
Chryseen	mg/kg ds	<0,050				
Benzo(k)fluorantheen	mg/kg ds	<0,050				
Benzo(a)pyreen	mg/kg ds	<0,050				
Benzo(ghi)perylene	mg/kg ds	<0,050				
Indeno(123-cd)pyreen	mg/kg ds	<0,050				
PAK VROM (10) (factor 0,7)	mg/kg ds	0,35	-	1,1	1,5	21

Legenda

Nr. 3
 Monsteromsch Analytico-nr og3 6929379 103,3+103,4+103,5+104,3+104,4+105,3+105,4

< streefwaarde/aw2000 of RG -
 > streefwaarde/aw2000 *
 > Tussenwaarde (T) **
 > Interventiewaarde (I) ***
 Niet getoetst
 Rapportagegrens RG

Deze toetsing is met de grootste zorg samengesteld, Eurofins Analytico B.V. is echter niet verantwoordelijk voor de uitkomst van deze toetsing. Mocht u een probleem in deze toetsing signaleren, dan verzoeken wij u vriendelijk dit door te geven aan pais.helpdesk@analytico.com

Toetsing: S en I 2012

Projectnummer 0329R357
 Projectnaam VBO SPORTLAAN
 Ordernummer
 Datum monsternamen 12-06-2012
 Monsternemer Vincent en Pieter
 Certificaatnummer 2012101414
 Startdatum 13-06-2012
 Rapportagedatum 19-06-2012

Analyse	Eenheid	1		RG	S	T	I
Metalen							
Barium (Ba)	µg/L	130	*	50	50	340	630
Cadmium (Cd)	µg/L	<0,80	-	0,8	0,4	3,2	6
Kobalt (Co)	µg/L	11	-	20	20	60	100
Koper (Cu)	µg/L	<15	-	15	15	45	75
Kwik (Hg)	µg/L	1,1	***	0,05	0,05	0,17	0,3
Molybdeen (Mo)	µg/L	<3,6	-	5	5	150	300
Nikkel (Ni)	µg/L	27	*	15	15	45	75
Lood (Pb)	µg/L	<15	-	15	15	45	75
Zink (Zn)	µg/L	<60	-	65	65	430	800
Vluchtige Aromatische Koolwaterstoffen							
Benzeen	µg/L	<0,20	-	0,2	0,2	15	30
Tolueen	µg/L	<0,30	-	7	7	500	1000
Ethylbenzeen	µg/L	<0,30	-	4	4	77	150
o-Xyleen	µg/L	<0,10	-				
m,p-Xyleen	µg/L	<0,20	-				
Xylenen (som) factor 0,7	µg/L	0,21	-	0,3	0,2	35	70
BTEX (som)	µg/L	<1,1	-				
Naftaleen	µg/L	<0,050	-	0,05	0,01	35	70
Styreen	µg/L	<0,30	-	6	6	150	300
Vluchtige organische halogeenkoolwaterstoffen							
Dichloormethaan	µg/L	<0,20	-	0,2	0,01	500	1000
Trichloormethaan	µg/L	<0,60	-	6	6	200	400
Tetrachloormethaan	µg/L	<0,10	-	0,1	0,01	5	10
Trichlooretheen	µg/L	<0,60	-	24	24	260	500
Tetrachlooretheen	µg/L	<0,10	-	0,1	0,01	20	40
1,1-Dichloorethaan	µg/L	<0,60	-	7	7	450	900
1,2-Dichloorethaan	µg/L	<0,60	-	7	7	200	400
1,1,1-Trichloorethaan	µg/L	<0,10	-	0,1	0,01	150	300
1,1,2-Trichloorethaan	µg/L	<0,10	-	0,1	0,01	65	130
cis 1,2-Dichlooretheen	µg/L	<0,10	-				
trans 1,2-Dichlooretheen	µg/L	<0,10	-				
CKW (som)	µg/L	<3,2	-				
Tribroommethaan	µg/L	<2,0	-				630
Vinylchloride	µg/L	<0,10	-	0,2	0,01	2,5	5
1,1-Dichlooretheen	µg/L	<0,10	-	0,1	0,01	5	10
1,2-Dichlooretheenen (Som) factor 0,7	µg/L	0,14	-	0,1	0,01	10	20
1,1-Dichloorpropaan	µg/L	<0,25	-				
1,2-Dichloorpropaan	µg/L	<0,25	-				
1,3-Dichloorpropaan	µg/L	<0,25	-				
Dichloorpropanen som factor 0.7	µg/L	0,52	-	0,75	0,8	40	80
Minerale olie							
Minerale olie (C10-C12)	µg/L	<8,0	-				
Minerale olie (C12-C16)	µg/L	<15	-				
Minerale olie (C16-C21)	µg/L	<16	-				
Minerale olie (C21-C30)	µg/L	<31	-				
Minerale olie (C30-C35)	µg/L	<15	-				
Minerale olie (C35-C40)	µg/L	<15	-				
Minerale olie totaal (C10-C40)	µg/L	<100	-	100	50	330	600

Legenda

Nr.	Monsteromsch	Analytico-nr
1	101-1-1	6929419
< streefwaarde/aw2000 of RG	-	
> streefwaarde/aw2000	*	
> Tussenwaarde (T)	**	
> Interventiewaarde (I)	***	
Niet getoetst		
Rapportagegrens	RG	

Deze toetsing is met de grootste zorg samengesteld, Eurofins Analytico B.V. is echter niet verantwoordelijk voor de uitkomst van deze toetsing. Mocht u een probleem in deze toetsing signaleren, dan verzoeken wij u vriendelijk dit door te geven aan pais.helpdesk@analytico.com

Toetsing: S en I 2012

Projectnummer 0329R357
 Projectnaam VBO SPORTLAAN
 Ordernummer
 Datum monstername 12-06-2012
 Monsternemer Vincent en Pieter
 Certificaatnummer 2012101414
 Startdatum 13-06-2012
 Rapportagedatum 19-06-2012

Analyse	Eenheid	2		RG	S	T	I
Metaalen							
Barium (Ba)	µg/L	120	*	50	50	340	630
Cadmium (Cd)	µg/L	<0,80	-	0,8	0,4	3,2	6
Kobalt (Co)	µg/L	5,8	-	2,0	2,0	60	100
Koper (Cu)	µg/L	<15	-	15	15	45	75
Kwik (Hg)	µg/L	0,88	***	0,05	0,05	0,17	0,3
Molybdeen (Mo)	µg/L	<3,6	-	5	5	150	300
Nikkel (Ni)	µg/L	19	*	15	15	45	75
Lood (Pb)	µg/L	<15	-	15	15	45	75
Zink (Zn)	µg/L	72	*	65	65	430	800
Vluchtige Aromatische Koolwaterstoffen							
Benzeen	µg/L	<0,20	-	0,2	0,2	15	30
Tolueen	µg/L	<0,30	-	7	7	500	1000
Ethylbenzeen	µg/L	<0,30	-	4	4	77	150
o-Xyleen	µg/L	<0,10	-				
m,p-Xyleen	µg/L	<0,20	-				
Xylenen (som) factor 0,7	µg/L	0,21	-	0,3	0,2	35	70
BTEX (som)	µg/L	<1,1	-				
Naftaleen	µg/L	<0,050	-	0,05	0,01	35	70
Styreen	µg/L	<0,30	-	6	6	150	300
Vluchtige organische halogeenkoolwaterstoffen							
Dichloormethaan	µg/L	<0,20	-	0,2	0,01	500	1000
Trichloormethaan	µg/L	<0,60	-	6	6	200	400
Tetrachloormethaan	µg/L	<0,10	-	0,1	0,01	5	10
Trichlooretheen	µg/L	<0,60	-	24	24	260	500
Tetrachlooretheen	µg/L	<0,10	-	0,1	0,01	20	40
1,1-Dichloorethaan	µg/L	<0,60	-	7	7	450	900
1,2-Dichloorethaan	µg/L	<0,60	-	7	7	200	400
1,1,1-Trichloorethaan	µg/L	<0,10	-	0,1	0,01	150	300
1,1,2-Trichloorethaan	µg/L	<0,10	-	0,1	0,01	65	130
cis 1,2-Dichlooretheen	µg/L	<0,10	-				
trans 1,2-Dichlooretheen	µg/L	<0,10	-				
CKW (som)	µg/L	<3,2	-				
Tribroommethaan	µg/L	<2,0	-				630
Vinylchloride	µg/L	<0,10	-	0,2	0,01	2,5	5
1,1-Dichlooretheen	µg/L	<0,10	-	0,1	0,01	5	10
1,2-Dichloorethenen (Som) factor 0,7	µg/L	0,14	-	0,1	0,01	10	20
1,1-Dichloorpropaan	µg/L	<0,25	-				
1,2-Dichloorpropaan	µg/L	<0,25	-				
1,3-Dichloorpropaan	µg/L	<0,25	-				
Dichloorpropanen som factor 0.7	µg/L	0,52	-	0,75	0,8	40	80
Minerale olie							
Minerale olie (C10-C12)	µg/L	<8,0	-				
Minerale olie (C12-C16)	µg/L	<15	-				
Minerale olie (C16-C21)	µg/L	<16	-				
Minerale olie (C21-C30)	µg/L	<31	-				
Minerale olie (C30-C35)	µg/L	<15	-				
Minerale olie (C35-C40)	µg/L	<15	-				
Minerale olie totaal (C10-C40)	µg/L	<100	-	100	50	330	600

Legenda

Nr. Monsteromsch Analytico-nr
 2 102-1-1 6929420

< streefwaarde/aw2000 of RG -
 > streefwaarde/aw2000 *
 > Tussenwaarde (T) **
 > Interventiewaarde (I) ***
 Niet getoetst
 Rapportagegrens RG

Toetsing: S en I 2012

Projectnummer 0329R357
 Projectnaam VBO SPORTLAAN
 Ordernummer
 Datum monsternamen 20-06-2012
 Monsternemer jt
 Certificaatnummer 2012106586
 Startdatum 20-06-2012
 Rapportagedatum 22-06-2012

Analyse	Eenheid	1		RG	S	T	I
Metalen							
Barium (Ba)	µg/L	110	*	50	50	340	630
Cadmium (Cd)	µg/L	<0,80	-	0,8	0,4	3,2	6
Kobalt (Co)	µg/L	17	-	20	20	60	100
Koper (Cu)	µg/L	<15	-	15	15	45	75
Kwik (Hg)	µg/L	<0,050	-	0,05	0,05	0,17	0,3
Molybdeen (Mo)	µg/L	6,7	*	5	5	150	300
Nikkel (Ni)	µg/L	<15	-	15	15	45	75
Lood (Pb)	µg/L	<15	-	15	15	45	75
Zink (Zn)	µg/L	<60	-	65	65	430	800
Vluchtige Aromatische Koolwaterstoffen							
Benzeen	µg/L	<0,20	-	0,2	0,2	15	30
Tolueen	µg/L	<0,30	-	7	7	500	1000
Ethylbenzeen	µg/L	<0,30	-	4	4	77	150
o-Xyleen	µg/L	<0,10	-				
m,p-Xyleen	µg/L	<0,20	-				
Xylenen (som) factor 0,7	µg/L	0,21	-	0,3	0,2	35	70
BTEX (som)	µg/L	<1,1	-				
Naftaleen	µg/L	<0,050	-	0,05	0,01	35	70
Styreen	µg/L	<0,30	-	6	6	150	300
Vluchtige organische halogeenkoolwaterstoffen							
Dichloormethaan	µg/L	<0,20	-	0,2	0,01	500	1000
Trichloormethaan	µg/L	<0,60	-	6	6	200	400
Tetrachloormethaan	µg/L	<0,10	-	0,1	0,01	5	10
Trichlooretheen	µg/L	<0,60	-	24	24	260	500
Tetrachlooretheen	µg/L	<0,10	-	0,1	0,01	20	40
1,1-Dichloorethaan	µg/L	<0,60	-	7	7	450	900
1,2-Dichloorethaan	µg/L	<0,60	-	7	7	200	400
1,1,1-Trichloorethaan	µg/L	<0,10	-	0,1	0,01	150	300
1,1,2-Trichloorethaan	µg/L	<0,10	-	0,1	0,01	65	130
cis 1,2-Dichlooretheen	µg/L	<0,10	-				
trans 1,2-Dichlooretheen	µg/L	<0,10	-				
CKW (som)	µg/L	<3,2	-				
Tribroommethaan	µg/L	<2,0	-				630
Vinylchloride	µg/L	<0,10	-	0,2	0,01	2,5	5
1,1-Dichlooretheen	µg/L	<0,10	-	0,1	0,01	5	10
1,2-Dichlooretheen (Som) factor 0,7	µg/L	0,14	-	0,1	0,01	10	20
1,1-Dichloorpropan	µg/L	<0,25	-				
1,2-Dichloorpropan	µg/L	<0,25	-				
1,3-Dichloorpropan	µg/L	<0,25	-				
Dichloorpropanen som factor 0.7	µg/L	0,52	-	0,75	0,8	40	80
Minerale olie							
Minerale olie (C10-C12)	µg/L	<8,0	-				
Minerale olie (C12-C16)	µg/L	<15	-				
Minerale olie (C16-C21)	µg/L	20	-				
Minerale olie (C21-C30)	µg/L	<31	-				
Minerale olie (C30-C35)	µg/L	<15	-				
Minerale olie (C35-C40)	µg/L	<15	-				
Minerale olie totaal (C10-C40)	µg/L	<100	-	100	50	330	600

Legenda

Nr.	Monsteromsch Analytico-nr
1	103-1-1 6946056
< streefwaarde/aw2000 of RG	-
> streefwaarde/aw2000	*
> Tussenwaarde (T)	**
> Interventiewaarde (I)	***
Niet getoetst	
Rapportagegrens	RG

Deze toetsing is met de grootste zorg samengesteld, Eurofins Analytico B.V. is echter niet verantwoordelijk voor de uitkomst van deze toetsing. Mocht u een probleem in deze toetsing signaleren, dan verzoeken wij u vriendelijk dit door te geven aan païs.helpdesk@analytico.com

Toetsing: S en I 2012

Projectnummer 0329R357
Projectnaam VBO SPORTLAAN
Ordernummer
Datum monstername 10-07-2012
Monsternemer Jan Timmermans
Certificaatnummer 2012120540
Startdatum 11-07-2012
Rapportagedatum 13-07-2012

Analyse	Eenheid	1	RG	S	T	I
---------	---------	---	----	---	---	---

Metalen

Kwik (Hg) µg/L - <0,050 0,05 0,05 0,17 0,3

Legenda

Nr. 1
101-1-2 6990653
Monsteromsch Analytico-nr

< streefwaarde/aw2000 of RG -
> streefwaarde/aw2000 *
> Tussenwaarde (T) **
> Interventiewaarde (I) ***
Niet getoetst
Rapportagegrens RG

Toetsing: S en I 2012

Projectnummer 0329R357
Projectnaam VBO SPORTLAAN
Ordernummer
Datum monsternamen 10-07-2012
Monsternemer Jan Timmermans
Certificaatnummer 2012120540
Startdatum 11-07-2012
Rapportagedatum 13-07-2012

Analyse	Eenheid	2	RG	S	T	I
---------	---------	---	----	---	---	---

Metalen

Kwik (Hg) µg/L - <0,050 0,05 0,17 0,3

Legenda

Nr. 2
Monsteromsch Analytico-nr 102-1-2 6990654

< streefwaarde/aw2000 of RG -
> streefwaarde/aw2000 *
> Tussenwaarde (T) **
> Interventiewaarde (I) ***
Niet getoetst
Rapportagegrens RG

18 juli 2012

rapportnummer: 0329R357

BIJLAGEN

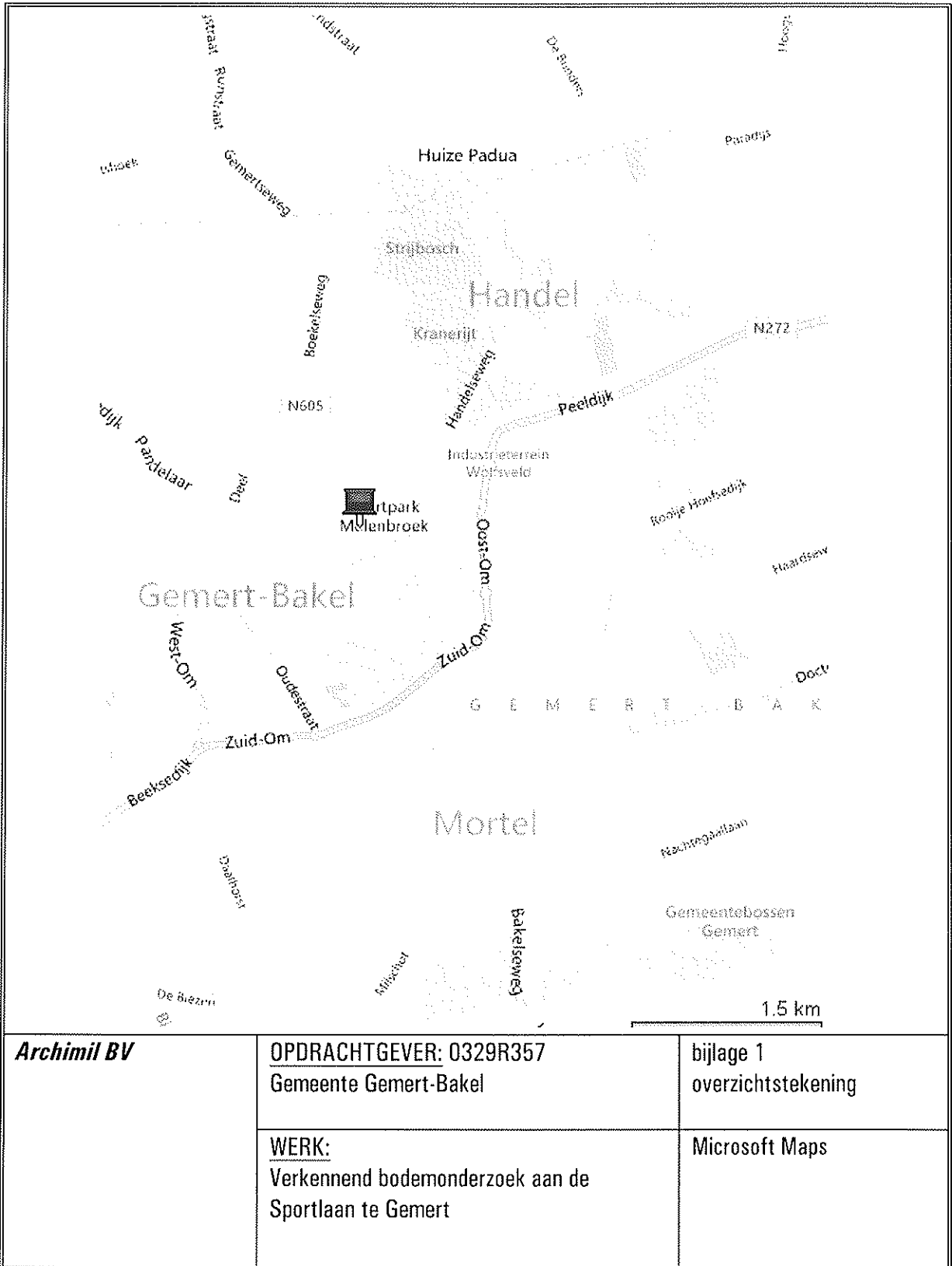





Overzicht informatiebronnen ten behoeve van het vooronderzoek (standaard)



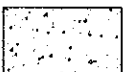
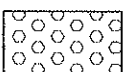

<u>Instantie</u>	<u>Informatiebron</u>	<u>Informatie</u>
Opdrachtgever/Exploitant/Gebruiker	Geformuleerde opdracht (met kaartjes)	X
	Kadastrale kaarten en nummers	X
	Hinderwetvergunningen en milieuvergunningen	opdrachtgever
	Eigen bodemrapporten	Geen
	Foto's terrein/gebouwen	-
	Technische tekeningen/kaarten	X
	Specifieke bedrijfsarchieven	-
	Informatie voormalig/huidig/toekomstig gebruik.	X
Opdrachtnemer (ingenieursbureau)	Terreinbezoek/inspectie	X
	Foto's terrein/gebouwen	X
Bevoegd gezag Wbb (gemeente/provincie)	GLOBIS/GIS-databestand	X
	Wbb-bodemrapportenarchief	X
Provincie	Archief grondwatervergunningen	-
Milieudienst/gemeente	Bodemrapportenarchief (niet-Wbb)	X
	Gemeentelijke bodemkwaliteitskaarten	X
	Hinderwetvergunningen en milieuvergunningen	X
	Aanvullende eisen standaard stoffenpakket	X
	Informatie van milieu-ambtenaren	X
	Archief ondergrondse tanks	X
Gemeentelijke diensten	Archief bestemmingsplannen	-
	Bouwarchief	X
	Geo/Civieltechnisch archief	-
	Fotoarchief	-
Gemeentearchief	Oude luchtfoto's en andere foto's	X
	Topografische kaarten	X
	Zaken/verpondingsregisters	-
	Oude adres- en telefoonboeken	-
	Historische publicaties	X
Kadaster	Kadastrale kaarten en nummers.	X
	KLIC-melding	-
Topografische dienst	Stereoscopische luchtfoto's	-
	Andere luchtfoto's	X
Water-/Zuiveringsschap	Technische archieven	-
TNO	Geodatabestand (DINO)	-
	Geohydrologische archieven	X

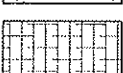
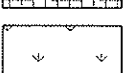
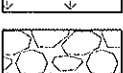
bijlage 3
locatie en boringen

Legenda overzichtstekening



	klinkers
	tegels
	beton
	grind
	braakliggend
	asfalt
	gras/siertuin
	puin verharding

	boring en peilbuis
	boring tot 200cm - m.v.
	boring tot 100 cm -m.v.
	boring tot 50 cm -m.v.
	boring nader onderzoek
	boring vorig onderzoek
	punt waterinfiltratie

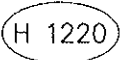
	perceelsgrens
	onderzoekslocatie vooronderzoek
	onderzoekslocatie bodemonderzoek
	toekomstige bebouwing

 kadastrale aanduiding:
 H = sectie
 1220 = perceel nummer

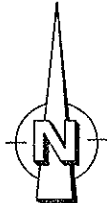
 bebouwing + huisnummer

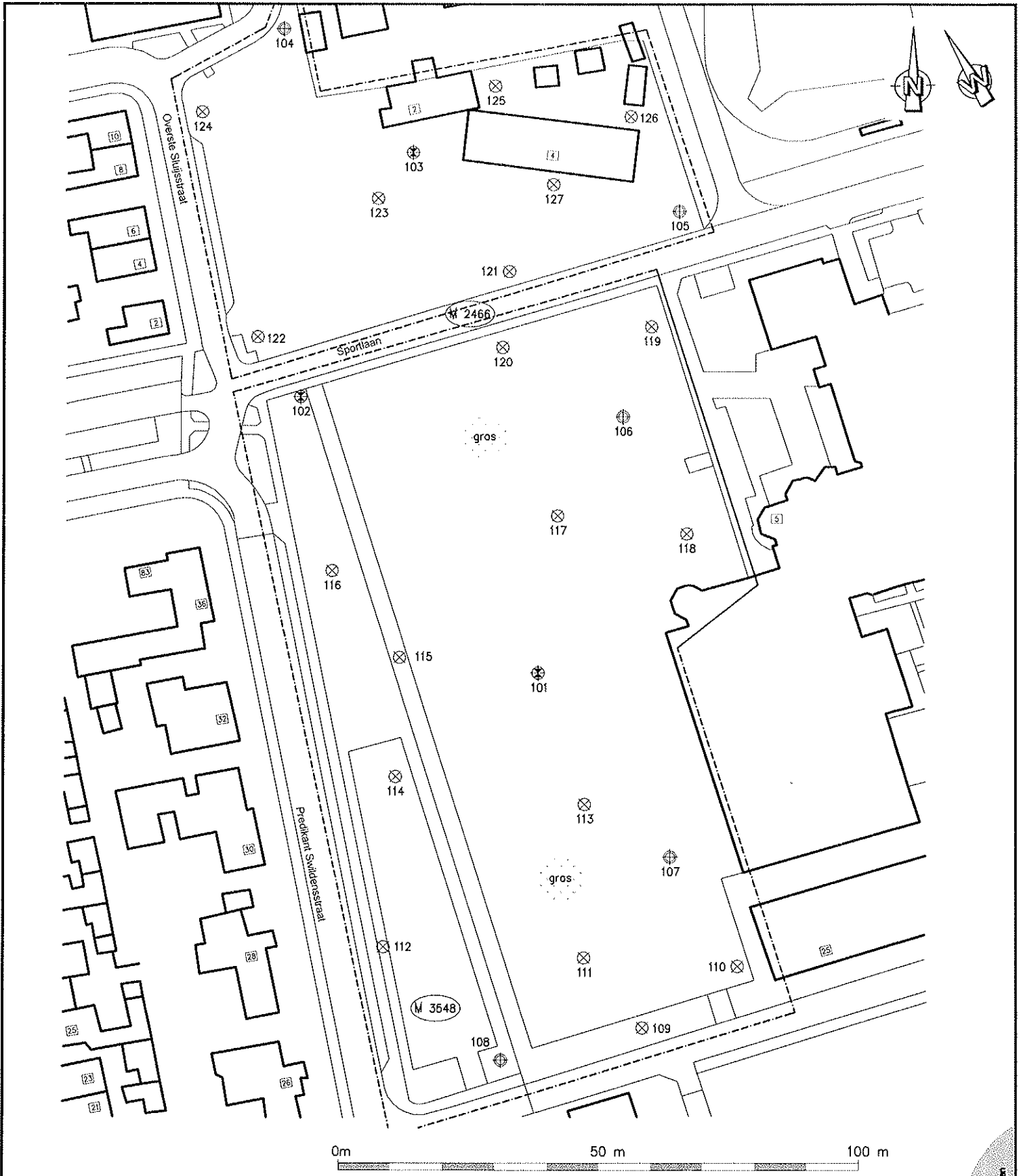

 noordpijl grondwater



VERSIE WIJZIGING

OPDRACHTGEVER:
Gemeente Gemert-Bakel

PROJECT:
Verkennd bodemonderzoek
Sportlaan, te Gemert

OMSCHRIJVING:
Werktekening

GET.: PH
GEZ.:
PROJECTLEIDER
B. vd. Bosch
WERKNR.:
0329R357

DATUM:
08-06-2012
SCHAAL:
1:1000
FORMAAT:
A4

Overzicht situatie, boringen en peilbuizen

350



ARCHIMIL
POSTBUS 136 5720 AC ASTEN
TEL. 0493-671818 FAX. 0493-671800
EMAIL: INFO@ARCHIMIL.NL

Legenda (conform NEN 5104)

grind

	Grind, siltig
	Grind, zwak zandig
	Grind, matig zandig
	Grind, sterk zandig
	Grind, uiterst zandig

zand

	Zand, kleiïg
	Zand, zwak siltig
	Zand, matig siltig
	Zand, sterk siltig
	Zand, uiterst siltig

veen

	Veen, mineraalarm
	Veen, zwak kleiïg
	Veen, sterk kleiïg
	Veen, zwak zandig
	Veen, sterk zandig

peilbuis

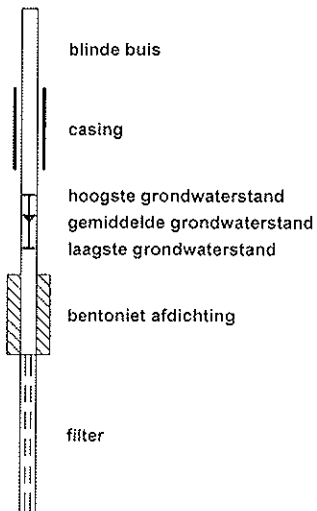

klei

	Klei, zwak siltig
	Klei, matig siltig
	Klei, sterk siltig
	Klei, uiterst siltig
	Klei, zwak zandig
	Klei, matig zandig
	Klei, sterk zandig

leem

	Leem, zwak zandig
	Leem, sterk zandig

overige toevoegingen

	zwak humeus
	matig humeus
	sterk humeus
	zwak grindig
	matig grindig
	sterk grindig

geur

	geen geur
	zwakke geur
	matige geur
	sterke geur
	uiterste geur

olie

	geen olie-water reactie
	zwakke olie-water reactie
	matige olie-water reactie
	sterke olie-water reactie
	uiterste olie-water reactie

p.i.d.-waarde

	>0
	>1
	>10
	>100
	>1000
	>10000

monsters

	geroerd monster
	ongeroid monster

overig

	bijzonder bestanddeel
	Gemiddeld hoogste grondwaterstand
	grondwaterstand
	Gemiddeld laagste grondwaterstand
	slib
	water

Boring: 101

Datum: 04-06-2012
GWS: 140

Opmerking:

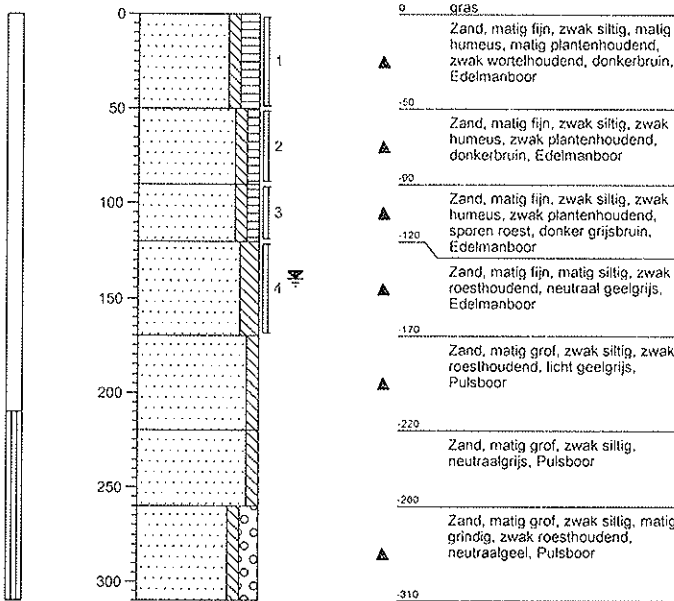

Boring: 102

Datum: 04-06-2012
GWS: 110

Opmerking:

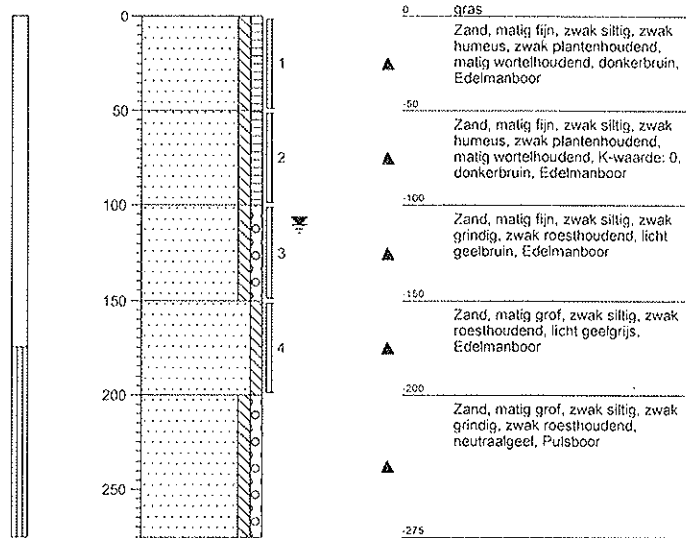

Boring: 103

Datum: 12-06-2012
GWS: 110

Opmerking:

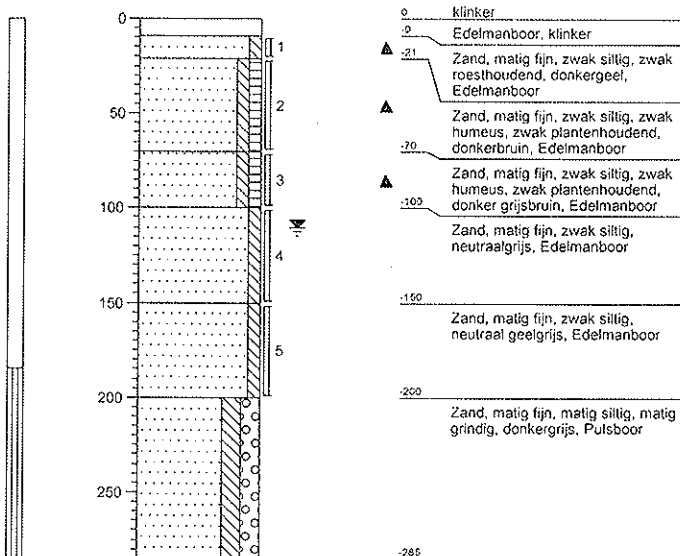

Boring: 104

Datum: 12-06-2012
GWS: 130

Opmerking:

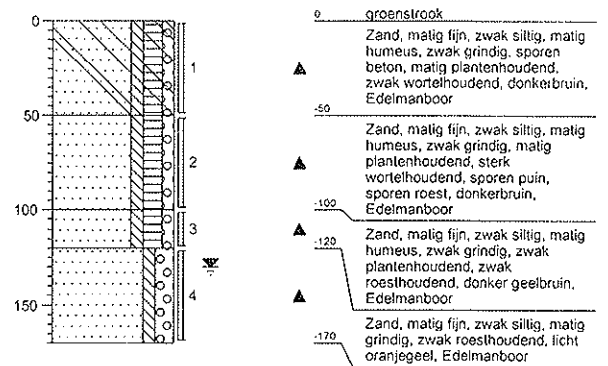

Boring: 105

Datum: 12-06-2012
GWS: 100

Opmerking:

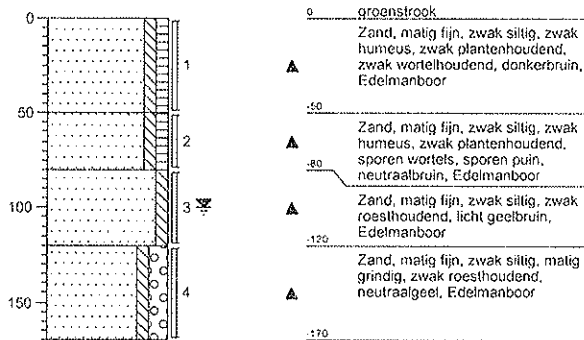

Boring: 106

Datum: 04-06-2012
GWS: 115

Opmerking:

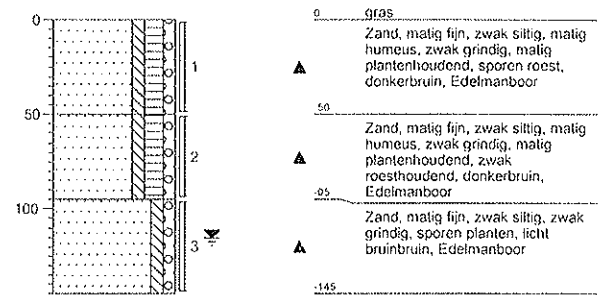

Boring: 107

Datum: 04-06-2012
GWS: 120

Opmerking:

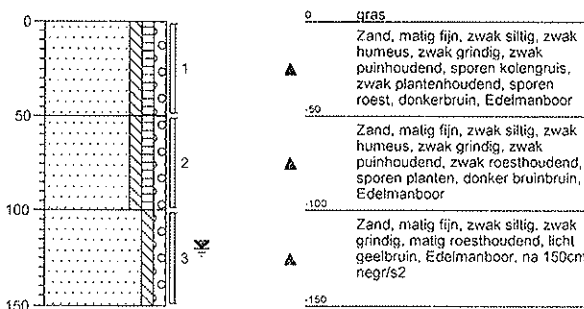

Boring: 108

Datum: 04-06-2012
GWS: 100

Opmerking:

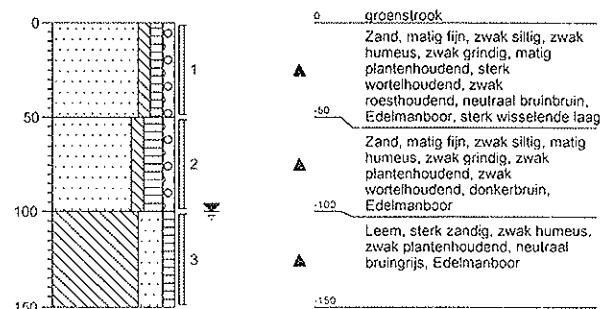

Boring: 109

Datum: 04-06-2012
GWS:

Opmerking:

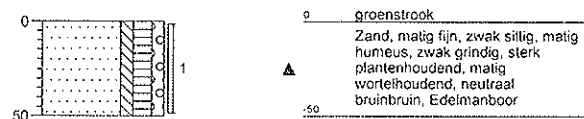

Boring: 110

Datum: 04-06-2012
GWS:

Opmerking:

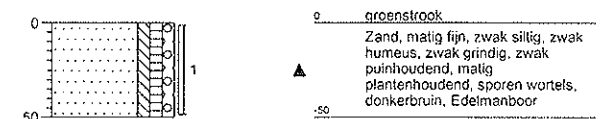

Boring: 111

Datum: 04-06-2012
GWS:

Opmerking:

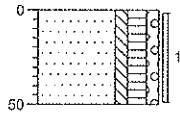

0 gras
▲ Zand, matig fijn, zwak siltig, matig humeus, zwak grindig, matig plantenhoudend, sporen roest, sporen puin, donkerbruin, Edelmanboor
-50

Boring: 112

Datum: 04-06-2012
GWS:

Opmerking:

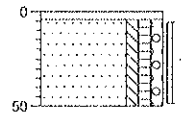

0 tegel
-4 Edelmanboor, 0-4cm tegel
▲ Zand, matig fijn, zwak siltig, zwak humeus, zwak grindig, matig plantenhoudend, zwak wortelhoudend, sporen puin, licht bruinbruin, Edelmanboor, na 50cm lige/nege ro1
-50

Boring: 113

Datum: 04-06-2012
GWS:

Opmerking:

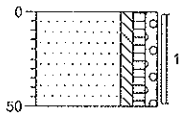

0 gras
▲ Zand, matig fijn, zwak siltig, zwak humeus, zwak grindig, zwak puinhoudend, matig plantenhoudend, donkerbruin, Edelmanboor
-50

Boring: 114

Datum: 04-06-2012
GWS:

Opmerking:

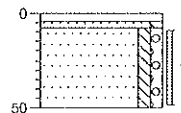

0 tegel
-4 Edelmanboor, 0-4cm tegel
▲ Zand, matig fijn, zwak siltig, lichtgeel, Edelmanboor
-50 Zand, matig fijn, zwak siltig, zwak grindig, zwak plantenhoudend, zwak roesthoudend, licht bruinbruin, Edelmanboor, na 50cm lige/libr g1

Boring: 115

Datum: 04-06-2012
GWS:

Opmerking:

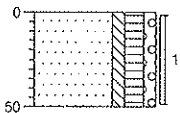

0 groenstrook
▲ Zand, matig fijn, zwak siltig, matig humeus, zwak grindig, sterk plantenhoudend, zwak wortelhoudend, donkerbruin, Edelmanboor
-50

Boring: 116

Datum: 04-06-2012
GWS:

Opmerking:

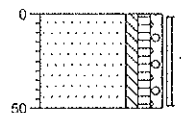

0 groenstrook
▲ Zand, matig fijn, zwak siltig, zwak humeus, zwak grindig, matig plantenhoudend, zwak wortelhoudend, sporen puin, neutraalbruin, Edelmanboor
-50

Boring: 117

Datum: 04-06-2012
GWS:

Opmerking:

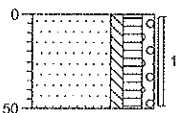

0 gras
▲ Zand, matig fijn, zwak siltig, matig humeus, zwak grindig, matig plantenhoudend, sporen puin, sporen roest, donkerbruin, Edelmanboor
-50

Boring: 118

Datum: 04-06-2012
GWS:

Opmerking:

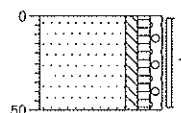

0 gras
▲ Zand, matig fijn, zwak siltig, zwak humeus, zwak grindig, zwak plantenhoudend, sporen roest, donker bruinbruin, Edelmanboor
-50

Boring: 119

Datum: 04-06-2012
GWS:

Opmerking:

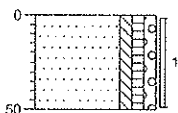

0 gras
▲ Zand, matig fijn, zwak siltig, zwak humeus, zwak grindig, zwak puinhoudend, matig plantenhoudend, sporen roest, donker bruinbruin, Edelmanboor
-50

Boring: 120

Datum: 04-06-2012
GWS:

Opmerking:

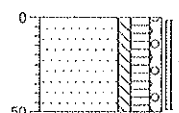

0 gras
▲ Zand, matig fijn, zwak siltig, matig humeus, zwak grindig, matig plantenhoudend, zwak wortelhoudend, sporen puin, donkerbruin, Edelmanboor
-50

Boring: 121

Datum: 12-06-2012
GWS:

Opmerking:

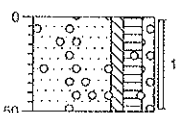

0 tuin
▲ Zand, matig fijn, zwak siltig, matig humeus, zwak grindig, sporen puin, zwak plantenhoudend, sporen roest, sporen houtskool, donkerbruin, Edelmanboor
-50

Boring: 122

Datum: 12-06-2012
GWS:

Opmerking:

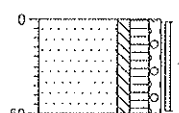

0 groenstrook
▲ Zand, matig fijn, zwak siltig, matig humeus, zwak grindig, matig plantenhoudend, zwak wortelhoudend, sporen puin, donkerbruin, Edelmanboor
-50

Boring: 123

Datum: 12-06-2012
GWS:

Opmerking:

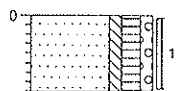

0 gazon
▲ Zand, matig fijn, zwak siltig, matig humeus, zwak grindig, matig plantenhoudend, sporen roest, donkerbruin, Edelmanboor, na 40cm nebrilior ro2g1
-50

Boring: 124

Datum: 12-06-2012
GWS:

Opmerking:

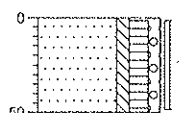

0 groenstrook
▲ Zand, matig fijn, zwak siltig, matig humeus, zwak grindig, matig plantenhoudend, matig wortelhoudend, donker bruinbruin, Edelmanboor
-50

Boring: 125

Datum: 12-06-2012
GWS:

Opmerking:

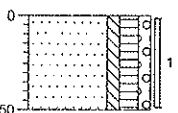

0 braak
▲ Zand, matig fijn, zwak siltig, matig humeus, zwak grindig, sporen puin, zwak plantenhoudend, sporen roest, donkerbruin, Edelmanboor
-50

Boring: 126

Datum: 12-06-2012
GWS:

Opmerking:

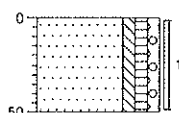

0 tuin
▲ Zand, matig fijn, zwak siltig, zwak humeus, zwak grindig, zwak plantenhoudend, zwak roesthoudend, donker bruinbruin, Edelmanboor, sterk wisselende laag
-50

Boring: 127

Datum: 12-06-2012
GWS:

Opmerking:

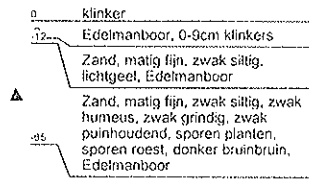
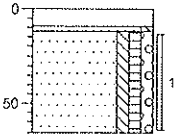

18 juli 2012

rapportnummer: 0329R357

bijlage 5
analyseresultaten

Archimil B.V.
T.a.v. Bas van den Bosch
Postbus 136
5720 AC ASTEN

Analysecertificaat

Datum: 11-06-2012

Hierbij ontvangt u de resultaten van het navolgende laboratoriumonderzoek.

Certificaatnummer	2012096022
Uw projectnummer	0329R357
Uw projectnaam	VB0 SPORTLAAN
Uw ordernummer	
Monster(s) ontvangen	05-06-2012

Dit certificaat mag uitsluitend in zijn geheel worden gereproduceerd.
Aanvullende informatie behorend bij dit analysecertificaat kunt U vinden in het overzicht "Specificaties Analysemethoden". Extra exemplaren zijn verkrijgbaar bij de afdeling Verkoop en Advies.

De grondmonsters worden tot 6 weken na datum ontvangst bewaard en watermonsters tot 2 weken na datum ontvangst. Zonder tegenbericht worden de monsters nadien afgevoerd.
Indien de monsters langer bewaard dienen te blijven verzoeken wij U dit exemplaar uiterlijk 1 week voor afloop van de standaardbewaarperiode ondertekend aan ons te retourneren. Voor de kosten van het langer bewaren van monsters verwijzen wij naar de prijslijst.

Bewaren tot:

Datum:

Naam:

Handtekening:

Wij vertrouwen erop uw opdracht hiermee naar verwachting te hebben uitgevoerd, mocht U naar aanleiding van dit analysecertificaat nog vragen hebben verzoeken wij U contact op te nemen met de afdeling Verkoop en Advies.

Met vriendelijke groet,

Eurofins Analytico B.V.



Ing. A. Veldhuizen
Technical Manager

Eurofins Analytico B.V.

Gildeweg 44-46
3771 HB Barneveld
P.O. Box 459
3770 AL Barneveld NL

Tel. +31 (0)34 242 63 00
Fax +31 (0)34 242 63 99
E-mail info-env@eurofins.nl
Site www.eurofins.nl

ABN AMRO 54 85 74 456
VAT/BTW No.
NL 8043.14.883.B01
KvK No. 09088623

Eurofins Analytico B.V. is erkend door het Vlaamse Gewest (OVAM en Dep. LNE), het Brusselse Gewest (BIM), het Waalse Gewest (DGRNE-OWD) en door de overheden van Frankrijk en Luxemburg (MEY).

Analysecertificaat

Uw projectnummer	0329R357	Certificaatnummer	2012096022
Uw projectnaam	VB0 SPORTLAAN	Startdatum	05-06-2012
Uw ordernummer		Rapportagedatum	11-06-2012/16:40
Datum monstername	04-06-2012	Bijlage	A, B, C
Monsternemer	Vincent, Pieter en Rolf	Pagina	1/2
Monstermatrix	Grond; Grond (AS3000)		

Analyse	Eenheid	1	2	3	4
Voorbehandeling					
Cryogeen malen AS3000		Uitgevoerd	Uitgevoerd	Uitgevoerd	Uitgevoerd
Bodemkundige analyses					
S Droge stof	% (m/m)	87.7	87.7	84.2	86.3
S Organische stof	% (m/m) ds	2.7			1.9
Q Gloeirest	% (m/m) ds	97.1			97.8
S Korrelgrootte < 2 µm (lutum)	% (m/m) ds	3.1			3.3
Metalen					
S Barium (Ba)	mg/kg ds	<15	<15	<15	<15
S Cadmium (Cd)	mg/kg ds	0.38	0.20	<0.17	0.19
S Kobalt (Co)	mg/kg ds	<4.3	<4.3	<4.3	<4.3
S Koper (Cu)	mg/kg ds	8.3	8.1	<5.0	<5.0
S Kwik (Hg)	mg/kg ds	0.051	<0.050	<0.050	<0.050
S Molybdeen (Mo)	mg/kg ds	<1.5	<1.5	<1.5	<1.5
S Nikkel (Ni)	mg/kg ds	<3.0	<3.0	<3.0	<3.0
S Lood (Pb)	mg/kg ds	21	17	<13	13
S Zink (Zn)	mg/kg ds	29	27	18	<17
Minerale olie					
Minerale olie (C10-C12)	mg/kg ds	<3.0	<3.0	<3.0	<3.0
Minerale olie (C12-C16)	mg/kg ds	<5.0	<5.0	<5.0	<5.0
Minerale olie (C16-C21)	mg/kg ds	<6.0	<6.0	<6.0	<6.0
Minerale olie (C21-C30)	mg/kg ds	<12	<12	<12	<12
Minerale olie (C30-C35)	mg/kg ds	<6.0	<6.0	<6.0	<6.0
Minerale olie (C35-C40)	mg/kg ds	<6.0	<6.0	<6.0	<6.0
S Minerale olie totaal (C10-C40)	mg/kg ds	<38	<38	<38	<38
Polychloorbifenylen, PCB					
S PCB 28	mg/kg ds	<0.0010	<0.0010	<0.0010	<0.0010
S PCB 52	mg/kg ds	<0.0010	<0.0010	<0.0010	<0.0010
S PCB 101	mg/kg ds	<0.0010	<0.0010	<0.0010	<0.0010
S PCB 118	mg/kg ds	<0.0010	<0.0010	<0.0010	<0.0010
S PCB 138	mg/kg ds	<0.0010	<0.0010	<0.0010	<0.0010
S PCB 153	mg/kg ds	<0.0010	<0.0010	<0.0010	<0.0010
S PCB 180	mg/kg ds	<0.0010	<0.0010	<0.0010	<0.0010
S PCB (som 7) (factor 0,7)	mg/kg ds	0.0049 1)	0.0049 1)	0.0049 1)	0.0049 1)

Nr. Monsteromschrijving

1	bg1 (pu)	Analytico-nr.	6912221
2	bg2		6912222
3	og1		6912223
4	og2		6912224

Q: door RVA geaccrediteerde verrichting

R: AP04 erkende verrichting

S: AS 3000 erkende verrichting

Eurofins Analytico B.V.

Dit certificaat mag uitsluitend in zijn geheel worden gereproduceerd.

 Gildeweg 44-46
 3771 NB Borneveeld
 P.O. Box 459
 3770 AL Borneveeld NL

 Tel. +31 (0)34 242 63 00
 Fax +31 (0)34 242 63 99
 E-mail info-env@eurofins.nl
 Site www.eurofins.nl

 ABN AMRO 54 85 74 456
 VAT/BTW No.
 NL 8043.14.883.B01
 KvK No. 09088623

Eurofins Analytico B.V. is erkend door het Vloamse Gewest (OVAM en Dep. LNE), het Brusselse Gewest (BIM), het Waalse Gewest (DGRNE-OWD) en door de overheden van Frankrijk en Luxemburg (MEV).



Analysecertificaat

Uw projectnummer	0329R357	Certificaatnummer	2012096022
Uw projectnaam	VBO SPORTLAAN	Startdatum	05-06-2012
Uw ordernummer		Rapportagedatum	11-06-2012/16:40
Datum monstername	04-06-2012	Bijlage	A, B, C
Monsternemer	Vincent, Pieter en Rolf	Pagina	2/2
Monstermatrix	Grond; Grond (AS3000)		

Analyse	Eenheid	1	2	3	4
Polycyclische Aromatische Koolwaterstoffen, PAK					
S Naftaleen	mg/kg ds	<0.050	<0.050	<0.050	<0.050
S Fenanthreen	mg/kg ds	<0.050	<0.050	<0.050	0.46
S Anthraceen	mg/kg ds	<0.050	<0.050	<0.050	0.083
S Fluorantheen	mg/kg ds	0.096	<0.050	<0.050	0.97
S Benzo(a)anthraceen	mg/kg ds	0.055	<0.050	<0.050	0.55
S Chryseen	mg/kg ds	0.078	<0.050	<0.050	0.75
S Benzo(k)fluorantheen	mg/kg ds	<0.050	<0.050	<0.050	0.30
S Benzo(a)pyreen	mg/kg ds	0.054	<0.050	<0.050	0.41
S Benzo(ghi)peryleen	mg/kg ds	0.057	<0.050	<0.050	0.28
S Indeno(123-cd)pyreen	mg/kg ds	0.070	<0.050	<0.050	0.40
S PAK VROM (10) (factor 0,7)	mg/kg ds	0.55	0.35 1)	0.35 1)	4.2

Nr. Monsteromschrijving

1 bg1 (pu)
2 bg2
3 og1
4 og2

Analytico-nr.

6912221
6912222
6912223
6912224

Eurofins Analytico B.V.



Gildeweg 44-46
3771 NB Borneveld
P.O. Box 459
3770 AL Borneveld NL

Tel. +31 (0)34 242 63 00
Fax +31 (0)34 242 63 99
E-mail info-env@eurofins.nl
Site www.eurofins.nl

ABN AMRO 54 85 74 456
VAT/BTW No.
NL 8043.14.883.801
KvK No. 09088623

Q: door RVA geaccrediteerde verrichting
A: AP04 erkende verrichting
S: AS 3000 erkende verrichting

Dit certificaat mog uitsluitend in zijn geheel worden gereproduceerd.

Akkoord
Pr.coörd.
VA



TESTEN
RVA LO10

Eurofins Analytico B.V. is erkend door het Vlaamse Gewest (OVAM en Dep. INE), het Brusselse Gewest (BIM), het Waalse Gewest (DGRNE-OWD) en door de overheden van Frankrijk en Luxemburg (MEV).

Bijlage (A) met deelmonsterinformatie behorende bij analysecertificaat 2012096022

Pagina 1/1

Analytico-n	Boornr	Omschrijving	Van	Tot	Barcode	Monsteromschrijving
6912221	107	1	0	50	0506330611	bq1 (pu)
6912221	112	1	4	50	0506330575	
6912221	110	1	0	50	0506330573	
6912221	111	1	0	50	0506330572	
6912221	113	1	0	50	0506330583	
6912221	117	1	0	50	0506331006	
6912221	120	1	0	50	0506330778	
6912221	119	1	0	50	0506330581	
6912221	116	1	0	50	0506331013	
6912222	106	1	0	50	0506330783	
6912222	102	1	0	50	0506330838	
6912222	115	1	0	50	0506331134	
6912222	114	1	8	50	0506330847	
6912222	109	1	0	50	0506331018	
6912222	118	1	0	50	0506330563	
6912222	101	1	0	50	0506330578	
6912222	108	1	0	50	0506330608	
6912223	106	2	50	95	0506330603	og1
6912223	102	2	50	100	0506330614	
6912223	102	3	100	150	0506330610	
6912223	106	3	95	145	0506330616	
6912224	107	2	50	100	0506330606	og2
6912224	101	2	50	90	0506330579	
6912224	108	2	50	100	0506330791	
6912224	107	3	100	150	0506330600	
6912224	101	3	90	120	0506330530	

Eurofins Analytico B.V.

 Gildeweg 44-46
 3771 NB Barneveld
 P.O. Box 459
 3770 AL Barneveld NL

 Tel. +31 (0)34 242 63 00 ABN AMRO 54 85 74 456
 Fax +31 (0)34 242 63 99 VAT/BTW No.
 E-mail info-env@eurofins.nl NL 8043.14.883.B01
 Site www.eurofins.nl KvK No. 09088623

Eurofins Analytico B.V. is erkend door het Vloamse Gewest (OVAM en Dep. INE), het Brusselse Gewest (BIM), het Waalse Gewest (DGRNE-OWD) en door de overheden van Frankrijk en Luxemburg (MEV).

Bijlage (B) met opmerkingen behorende bij analysecertificaat 2012096022

Pagina 1/1

Opmerking 1)De toetswaarde van de som is gelijk aan de sommatie van $0,7 * R_G$ **Eurofins Analytico B.V.**

Gildeweg 44-46
3771 NB Barneveld
P.O. Box 459
3770 AL Barneveld NL

Tel. +31 (0)34 242 63 00
Fax +31 (0)34 242 63 99
E-mail info-env@eurofins.nl
Site www.eurofins.nl

ABN AMRO 54 85 74 456
VAT/BTW No.
NL 8043.14.883.801
KVK No. 09088623

Eurofins Analytico B.V. is erkend door het Vlaamse Gewest (OVAM en Dep. LNE), het Brusselse Gewest (BIM), het Waalse Gewest (DGRNE-OWD) en door de overheden van Frankrijk en Luxemburg (MÉV).

Bijlage (C) met methodeverwijzingen behorende bij analysecertificaat 2012096022

Pagina 1/1

Analyse	Methode	Techniek	Referentiemethode
Cryogeen malen AS3000	W0106	Voorbehandeling	Cf. AS3000
Droge Stof	W0104	Gravimetrie	Cf. pb 3010-2 en gw. NEN-ISO 11465
Organische stof/Gloeirest	W0109	Gravimetrie	Cf. pb 3010-3 en cf. NEN 5754
Korrelgrootte < 2 µm (Lutum)	W0173	Sedimentatie	Cf. pb 3010-4 en cf. NEN 5753
Barium (Ba)	W0423	ICP-MS	Cf. pb 3010-5 en cf. NEN-EN-ISO 17294-2
Cadmium (Cd)	W0423	ICP-MS	Cf. pb 3010-5 en cf. NEN-EN-ISO 17294-2
Kobalt (Co)	W0423	ICP-MS	Cf. pb 3010-5 en cf. NEN-EN-ISO 17294-2
Koper (Cu)	W0423	ICP-MS	Cf. pb 3010-5 en cf. NEN-EN-ISO 17294-2
Kwik (Hg)	W0423	ICP-MS	Cf. pb 3010-5 en cf. NEN-EN-ISO 17294-2
Molybdeen (Mo)	W0423	ICP-MS	Cf. pb 3010-5 en cf. NEN-EN-ISO 17294-2
Nikkel (Ni)	W0423	ICP-MS	Cf. pb 3010-5 en cf. NEN-EN-ISO 17294-2
Lood (Pb)	W0423	ICP-MS	Cf. pb 3010-5 en cf. NEN-EN-ISO 17294-2
Zink (Zn)	W0423	ICP-MS	Cf. pb 3010-5 en cf. NEN-EN-ISO 17294-2
Minerale Olie (GC)	W0202	GC-FID	Cf. pb 3010-7 en cf. NEN 6978
Polychloorbifenylen (PCB)	W0271	GC-MS	Cf. pb 3010-8 en gw. NEN 6980
PAK (VROM)	W0271	GC-MS	Cf. pb. 3010-6 en gw. NEN-ISO 18287
PAK som AS3000/AP04	W0271	GC-MS	Cf. pb. 3010-6 en gw. NEN-ISO 18287

Nadere informatie over de toegepaste onderzoeksmethoden alsmede een classificatie van de meetonzekerheid staan vermeld in ons overzicht "Specificaties analysemethoden", versie juli 2009.

Eurofins Analytico B.V.

Gildeweg 44-46
3771 NB Borneveld
P.O. Box 459
3770 AL Borneveld NL

Tel. +31 (0)34 242 63 00
Fax +31 (0)34 242 63 99
E-mail info-env@eurofins.nl
Site www.eurofins.nl

ABN AMRO 54 85 74 456
VAT/BTW No.
NL 8043.14.883.801
Kvk No. 09088623

Eurofins Analytico B.V. is erkend door het Vloamse Gewest (OVAM en Dep. LNE), het Brusselse Gewest (BIM), het Waalse Gewest (DGRNE-OWD) en door de overheden van Frankrijk en Luxemburg (MEV).

Archimil B.V.
T.a.v. Bas van den Bosch
Postbus 136
5720 AC ASTEN

Analysecertificaat

Datum: 21-06-2012

Hierbij ontvangt u de resultaten van het navolgende laboratoriumonderzoek.

Certificaatnummer	2012101397
Uw projectnummer	0329R357
Uw projectnaam	VBO SPORTLAAN
Uw ordernummer	
Monster(s) ontvangen	13-06-2012

Dit certificaat mag uitsluitend in zijn geheel worden gereproduceerd.
Aanvullende informatie behorend bij dit analysecertificaat kunt U vinden in het overzicht "Specificaties Analysemethoden". Extra exemplaren zijn verkrijgbaar bij de afdeling Verkoop en Advies.

De grondmonsters worden tot 6 weken na datum ontvangst bewaard en watermonsters tot 2 weken na datum ontvangst. Zonder tegenbericht worden de monsters nadien afgevoerd.
Indien de monsters langer bewaard dienen te blijven verzoeken wij U dit exemplaar uiterlijk 1 week voor afloop van de standaardbewaarperiode ondertekend aan ons te retourneren. Voor de kosten van het langer bewaren van monsters verwijzen wij naar de prijslijst.

Bewaren tot:

Datum:

Naam:

Handtekening:

Wij vertrouwen erop uw opdracht hiermee naar verwachting te hebben uitgevoerd, mocht U naar aanleiding van dit analysecertificaat nog vragen hebben verzoeken wij U contact op te nemen met de afdeling Verkoop en Advies.

Met vriendelijke groet,

Eurofins Analytico B.V.



Ing. A. Veldhuizen
Technical Manager

Eurofins Analytico B.V.

Gildeweg 44-46
3771 NB Borneveld
P.O. Box 459
3770 AL Borneveld NL

Tel. +31 (0)34 242 63 00
Fax +31 (0)34 242 63 99
E-mail info-env@eurofins.nl
Site www.eurofins.nl

BNP Paribas S.A. 227 9245 25
VAT/BTW No. NL 8043.14.883.B01
KvK No. 09088623
IBAN: NL71BNPR0227924525
BIC: BNPRNL2A

Eurofins Analytico B.V. is erkend door het Vloamse Gewest (OVAM en Dep. LNE), het Brusselse Gewest (BIM), het Woalse Gewest (DGRNE-OWD) en door de overheden van Frankrijk en Luxemburg (MEV).

Analysecertificaat

Uw projectnummer	0329R357	Certificaatnummer	2012101397
Uw projectnaam	VBO SPORTLAAN	Startdatum	13-06-2012
Uw ordernummer		Rapportagedatum	21-06-2012/14:37
Datum monstername	12-06-2012	Bijlage	A, B, C
Monsternemer	Vincent en Pieter	Pagina	1/2
Monstermatrix	Grond; Grond (AS3000)		

Analyse	Eenheid	1	2	3
Voorbehandeling				
Cryogeen malen AS3000		Uitgevoerd	Uitgevoerd	Uitgevoerd
Bodemkundige analyses				
S Droge stof	% (m/m)	85.3	86.0	82.5
S Organische stof	% (m/m) ds	2.6		0.8
Q Gloeirest	% (m/m) ds	97.1		99.0
S Korrelgrootte < 2 µm (Lutum)	% (m/m) ds	4.9		2.2
Metalen				
S Barium (Ba)	mg/kg ds	16	<15	<15
S Cadmium (Cd)	mg/kg ds	0.29	0.23	<0.17
S Kobalt (Co)	mg/kg ds	<4.3	<4.3	<4.3
S Koper (Cu)	mg/kg ds	7.1	5.6	<5.0
S Kwik (Hg)	mg/kg ds	<0.050	<0.050	<0.050
S Molybdeen (Mo)	mg/kg ds	<1.5	<1.5	<1.5
S Nikkel (Ni)	mg/kg ds	<3.0	<3.0	<3.0
S Lood (Pb)	mg/kg ds	26	23	<13
S Zink (Zn)	mg/kg ds	42	33	<17
Minerale olie				
Minerale olie (C10-C12)	mg/kg ds	<3.0	<3.0	4.3
Minerale olie (C12-C16)	mg/kg ds	6.4	<5.0	<5.0
Minerale olie (C16-C21)	mg/kg ds	6.9	<6.0	<6.0
Minerale olie (C21-C30)	mg/kg ds	<12	15	<12
Minerale olie (C30-C35)	mg/kg ds	<6.0	11	<6.0
Minerale olie (C35-C40)	mg/kg ds	<6.0	<6.0	<6.0
S Minerale olie totaal (C10-C40)	mg/kg ds	<38	<38	<38
Polychloorbifenylen, PCB				
S PCB 28	mg/kg ds	<0.0010	<0.0010	<0.0010
S PCB 52	mg/kg ds	<0.0010	<0.0010	<0.0010
S PCB 101	mg/kg ds	<0.0010	<0.0010	<0.0010
S PCB 118	mg/kg ds	<0.0010	<0.0010	<0.0010
S PCB 138	mg/kg ds	<0.0010	<0.0010	<0.0010
S PCB 153	mg/kg ds	<0.0010	<0.0010	<0.0010
S PCB 180	mg/kg ds	<0.0010	<0.0010	<0.0010
S PCB (som 7) (factor 0,7)	mg/kg ds	0.0049 1)	0.0049 1)	0.0049 1)

Nr. Monsteromschrijving

1	bg3 (pu)
2	bg4
3	og3

Analytico-nr.

6929377
6929378
6929379

Q: door RvA geaccrediteerde verrichting
 A: AP04 erkende verrichting
 S: AS 3000 erkende verrichting

Eurofins Analytico B.V.

Dit certificaat mag uitsluitend in zijn geheel worden gereproduceerd.

Gildeweg 44-46
 3771 NB Borneveld
 P.O. Box 459
 3770 AL Borneveld NL

Tel. +31 (0)34 242 63 00
 Fax +31 (0)34 242 63 99
 E-mail info-env@eurofins.nl
 Site www.eurofins.nl

BNP Paribas S.A. 227 9245 25
 VAT/BTW No. NL 8043.14.883.B01
 KvK No. 09088623
 IBAN: NL71BNPA0227924525
 BIC: BNPANL2A

Eurofins Analytico B.V. is erkend door het Vlaamse Gewest (OVAM en Dep. LNE), het Brusselse Gewest (BIM), het Waalse Gewest (DGRNE-OWD) en door de overheden van Frankrijk en Luxemburg (MEV).



Analysecertificaat

Uw projectnummer	0329R357	Certificaatnummer	2012101397
Uw projectnaam	VBO SPORTLAAN	Startdatum	13-06-2012
Uw ordernummer		Rapportagedatum	21-06-2012/14:37
Datum monstername	12-06-2012	Bijlage	A, B, C
Monsternemer	Vincent en Pieter	Pagina	2/2
Monstermatrix	Grond; Grond (AS3000)		

Analyse	Eenheid	1	2	3
Polycyclische Aromatische Koolwaterstoffen, PAK				
S Naftaleen	mg/kg ds	<0.050	<0.050	<0.050
S Fenanthreen	mg/kg ds	<0.050	<0.050	<0.050
S Anthraceen	mg/kg ds	<0.050	<0.050	<0.050
S Fluorantheen	mg/kg ds	0.062	0.067	<0.050
S Benzo(a)anthraceen	mg/kg ds	<0.050	<0.050	<0.050
S Chryseen	mg/kg ds	0.060	0.061	<0.050
S Benzo(k)fluorantheen	mg/kg ds	<0.050	<0.050	<0.050
S Benzo(a)pyreen	mg/kg ds	<0.050	<0.050	<0.050
S Benzo(ghi)peryleen	mg/kg ds	<0.050	<0.050	<0.050
S Indeno(123-cd)pyreen	mg/kg ds	<0.050	<0.050	<0.050
S PAK VROM (10) (factor 0,7)	mg/kg ds	0.40	0.41	0.35 1)

Nr. Monsteromschrijving

1	bg3 (pu)	Analytico-nr.	6929377
2	bg4		6929378
3	og3		6929379

Eurofins Analytico B.V.



Q: door RvA geaccrediteerde verrichting
 A: AP04 erkende verrichting
 S: AS 3000 erkende verrichting

Dit certificaat mog uitsluitend in zijn geheel worden gereproduceerd.

Akkoord
 Pr.coörd.
 VA

Gildeweg 44-46
 3771 NB Borneveld
 P.O. Box 459
 3770 AL Borneveld NL

Tel. +31 (0)34 242 63 00
 Fax +31 (0)34 242 63 99
 E-mail info-env@eurofins.nl
 Site www.eurofins.nl

BNP Paribas S.A. 227 9245 25
 VAT/BTW No. NL 8043.14.883.B01
 KvK No. 09088623
 IBAN: NL71BNPA0227924525
 BIC: BNPANL2A

Eurofins Analytico B.V. is erkend door het Vlaamse Gewest (OVAM en Dep. LNE), het Brusselse Gewest (BIM), het Woelse Gewest (DGRNE-OWD) en door de overheden van Frankrijk en Luxemburg (MEV).



Bijlage (A) met deelmonsterinformatie behorende bij analysecertificaat 2012101397

Pagina 1/1

Analytico-n	Boornr	Omschrijving	Van	Tot	Barcode	Monsteromschrijving
6929377	104	1	0	50	0506330793	bq3 (pu)
6929377	125	1	0	50	0506330935	
6929377	122	1	0	50	0506330930	
6929377	121	1	0	50	0506330933	
6929377	127	1	12	65	0506331629	
6929377	105	2	50	80	0506330612	
6929378	124	1	0	50	0506330932	bq4
6929378	123	1	0	40	0506330934	
6929378	126	1	0	50	0506331627	
6929378	103	2	21	70	0506330924	
6929379	103	3	70	100	0506330929	oq3
6929379	105	3	80	120	0506330928	
6929379	104	3	100	120	0506330609	
6929379	103	4	100	150	0506330926	
6929379	105	4	120	170	0506330706	
6929379	104	4	120	170	0506330697	
6929379	104	4	120	170	0506330697	
6929379	103	5	150	200	0506330568	

Eurofins Analytico B.V.

Gildeweg 44-46
3771 NB Borneveld
P.O. Box 459
3770 AL Borneveld NL

Tel. +31 (0)34 242 63 00
Fax +31 (0)34 242 63 99
E-mail info-env@eurofins.nl
Site www.eurofins.nl

BNP Paribas S.A. 227 9245 25
VAT/BTW No. NL 8043.14.883.B01
KvK No. 09088623
IBAN: NL71BNP0227924525
BIC: BNPANL2A

Eurofins Analytico B.V. is erkend door het Vlaamse Gewest (OVAM en Dep. LNE), het Brusselse Gewest (BIM), het Waalse Gewest (DGRNE-OWD) en door de overheden van Frankrijk en Luxemburg (MEV).

Bijlage (B) met opmerkingen behorende bij analysecertificaat 2012101397

Pagina 1/1

Opmerking 1)De toetswaarde van de som is gelijk aan de sommatie van $0,7 * RG$ **Eurofins Analytico B.V.**

Gildeweg 44-46
3771 NB Borneveld
P.O. Box 459
3770 AL Borneveld NL

Tel. +31 (0)34 242 63 00
Fax +31 (0)34 242 63 99
E-mail info-env@eurofins.nl
Site www.eurofins.nl

BNP Paribas S.A. 227 9245 25
VAT/BTW No. NL 8043.14.883.B01
KvK No. 09088623
IBAN: NL71BNPA0227924525
BIC: BNPANL2A

Eurofins Analytico B.V. is erkend door het Vlaamse Gewest (OVAM en Dep. LNE), het Brusselse Gewest (BIM), het Waalse Gewest (DGRNE-OWD) en door de overheden van Frankrijk en Luxemburg (MEV).

Bijlage (C) met methodeverwijzingen behorende bij analysecertificaat 2012101397

Pagina 1/1

Analyse	Methode	Techniek	Referentiemethode
Cryogeen malen AS3000	W0106	Voorbehandeling	Cf. AS3000
Droge Stof	W0104	Gravimetrie	Cf. pb 3010-2 en Gw. NEN-ISO 11465
Organische stof/Gloeirest	W0109	Gravimetrie	Cf. pb 3010-3 en cf. NEN 5754
Korrelgrootte < 2 µm (Lutum)	W0173	Sedimentatie	Cf. pb 3010-4 en cf. NEN 5753
Barium (Ba)	W0423	ICP-MS	Cf. pb 3010-5 en cf. NEN-EN-ISO 17294-2
Cadmium (Cd)	W0423	ICP-MS	Cf. pb 3010-5 en cf. NEN-EN-ISO 17294-2
Kobalt (Co)	W0423	ICP-MS	Cf. pb 3010-5 en cf. NEN-EN-ISO 17294-2
Koper (Cu)	W0423	ICP-MS	Cf. pb 3010-5 en cf. NEN-EN-ISO 17294-2
Kwik (Hg)	W0423	ICP-MS	Cf. pb 3010-5 en cf. NEN-EN-ISO 17294-2
Molybdeen (Mo)	W0423	ICP-MS	Cf. pb 3010-5 en cf. NEN-EN-ISO 17294-2
Nikkel (Ni)	W0423	ICP-MS	Cf. pb 3010-5 en cf. NEN-EN-ISO 17294-2
Lood (Pb)	W0423	ICP-MS	Cf. pb 3010-5 en cf. NEN-EN-ISO 17294-2
Zink (Zn)	W0423	ICP-MS	Cf. pb 3010-5 en cf. NEN-EN-ISO 17294-2
Minerale olie (GC)	W0202	GC-FID	Cf. pb 3010-7 en cf. NEN 6978
Polychloorbifenylen (PCB)	W0271	GC-MS	Cf. pb 3010-8 en gw. NEN 6980
PAK (VR0M)	W0271	GC-MS	Cf. pb. 3010-6 en gw. NEN-ISO 18287
PAK som AS3000/AP04	W0271	GC-MS	Cf. pb. 3010-6 en gw. NEN-ISO 18287

Nadere informatie over de toegepaste onderzoeksmethoden alsmede een classificatie van de meetonzekerheid staan vermeld in ons overzicht "Specificaties analysemethoden", versie juli 2009.

Eurofins Analytico B.V.

Gildeweg 44-46
3771 NB Borneveld
P.O. Box 459
3770 AL Borneveld NL

Tel. +31 (0)34 242 63 00
Fax +31 (0)34 242 63 99
E-mail info-env@eurofins.nl
Site www.eurofins.nl

BNP Paribas S.A. 227 9245 25
VAT/BTW No. NL 8043.14.883.801
KvK No. 09088623
IBAN: NL71BNPA0227924525
BIC: BNPANL2A

Eurofins Analytico B.V. is erkend door het Vloamse Gewest (OVAM en Dep. LNE), het Brusselse Gewest (BIM), het Waalse Gewest (DGRNE-OWD) en door de overheden van Frankrijk en Luxemburg (MEV).

Archimil B.V.
T.a.v. Bas van den Bosch
Postbus 136
5720 AC ASTEN

Analysecertificaat

Datum: 19-06-2012

Hierbij ontvangt u de resultaten van het navolgende laboratoriumonderzoek.

Certificaatnummer	2012101414
Uw projectnummer	0329R357
Uw projectnaam	VB0 SPORTLAAN
Uw ordernummer	
Monster(s) ontvangen	13-06-2012

Dit certificaat mag uitsluitend in zijn geheel worden gereproduceerd.
Aanvullende informatie behorend bij dit analysecertificaat kunt U vinden in het overzicht "Specificaties Analysemethoden". Extra exemplaren zijn verkrijgbaar bij de afdeling Verkoop en Advies.

De grondmonsters worden tot 6 weken na datum ontvangst bewaard en watermonsters tot 2 weken na datum ontvangst. Zonder tegenbericht worden de monsters nadien afgevoerd.
Indien de monsters langer bewaard dienen te blijven verzoeken wij U dit exemplaar uiterlijk 1 week voor afloop van de standaardbewaarperiode ondertekend aan ons te retourneren. Voor de kosten van het langer bewaren van monsters verwijzen wij naar de prijslijst.

Bewaren tot:

Datum:

Naam:

Handtekening:

Wij vertrouwen erop uw opdracht hiermee naar verwachting te hebben uitgevoerd, mocht U naar aanleiding van dit analysecertificaat nog vragen hebben verzoeken wij U contact op te nemen met de afdeling Verkoop en Advies.

Met vriendelijke groet,

Eurofins Analytico B.V.



Ing. A. Veldhuizen
Technical Manager

Eurofins Analytico B.V.

Gildeweg 44-46
3771 NB Barneveld
P.O. Box 459
3770 AL Barneveld NL

Tel. +31 (0)34 242 63 00
Fax +31 (0)34 242 63 99
E-mail info-env@eurofins.nl
Site www.eurofins.nl

BNP Paribas S.A. 227 9245
25
VAT/BTW No. NL
8043.14.883.B01
KvK No. 09088623

Eurofins Analytico B.V. is erkend door het Vlaamse Gewest (OVAM en Dep. LNE), het Brusselse Gewest (BIM), het Waalse Gewest (DGRNE-OWD) en door de overheden van Frankrijk en Luxemburg (MEV).

Analysecertificaat

Uw projectnummer	0329R357	Certificaatnummer	2012101414
Uw projectnaam	VBO SPORTLAAN	Startdatum	13-06-2012
Uw ordernummer		Rapportagedatum	19-06-2012/14:44
Datum monstername	12-06-2012	Bijlage	A, B, C
Monsternemer	Vincent en Pieter	Pagina	1/2
Monstermatrix	Water; Water (AS3000)		

Analyse	Eenheid	1	2
Metalen			
S Barium (Ba)	µg/L	130	120
S Cadmium (Cd)	µg/L	<0.80	<0.80
S Kobalt (Co)	µg/L	11	5.8
S Koper (Cu)	µg/L	<15	<15
S Kwik (Hg)	µg/L	1.1	0.88
S Molybdeen (Mo)	µg/L	<3.6	<3.6
S Nikkel (Ni)	µg/L	27	19
S Lood (Pb)	µg/L	<15	<15
S Zink (Zn)	µg/L	<60	72
Vluchtige Aromatische Koolwaterstoffen			
S Benzeen	µg/L	<0.20	<0.20
S Toluene	µg/L	<0.30	<0.30
S Ethylbenzeen	µg/L	<0.30	<0.30
S o-Xyleen	µg/L	<0.10	<0.10
S m, p-Xyleen	µg/L	<0.20	<0.20
S Xylenen (som) factor 0,7	µg/L	0.21 1)	0.21 1)
BTEX (som)	µg/L	<1.1	<1.1
S Naftaleen	µg/L	<0.050	<0.050
S Styreen	µg/L	<0.30	<0.30
Vluchtige organische halogeenkoolwaterstoffen			
S Dichloormethaan	µg/L	<0.20	<0.20
S Trichloormethaan	µg/L	<0.60	<0.60
S Tetrachloormethaan	µg/L	<0.10	<0.10
S Trichlooretheen	µg/L	<0.60	<0.60
S Tetrachlooretheen	µg/L	<0.10	<0.10
S 1, 1-Dichloorethaan	µg/L	<0.60	<0.60
S 1, 2-Dichloorethaan	µg/L	<0.60	<0.60
S 1, 1, 1-Trichloorethaan	µg/L	<0.10	<0.10
S 1, 1, 2-Trichloorethaan	µg/L	<0.10	<0.10
S cis 1, 2-Dichlooretheen	µg/L	<0.10	<0.10
S trans 1, 2-Dichlooretheen	µg/L	<0.10	<0.10
CKW (som)	µg/L	<3.2	<3.2
S 1, 1-Dichlooretheen	µg/L	<0.10	<0.10

Nr. Monsteromschrijving

1	101-1-1
2	102-1-1

Analytico-nr.

6929419
6929420

Eurofins Analytico B.V.

 Gildeweg 44-46
 3771 NB Borneveld
 P.O. Box 459
 3770 AL Borneveld NL

 Tel. +31 (0)34 242 63 00
 Fax +31 (0)34 242 63 99
 E-mail info-env@eurofins.nl
 Site www.eurofins.nl
 BNP Paribas S.A. 227
 9245 25
 VAT/BTW No. NL
 8043.14.883.B01
 KvK No. 09088623

 Q: door RVA geaccrediteerde verrichting
 A: AP04 erkende verrichting
 S: AS 3000 erkende verrichting

Dit certificaat mag uitsluitend in zijn geheel worden gereproduceerd.

Eurofins Analytico B.V. is erkend door het Vlaamse Gewest (OVAM en Dep. INE), het Brusselse Gewest (BIM), het Waalse Gewest (DGRNE-DWD) en door de overheden van Frankrijk en Luxemburg (MEV).



Analysecertificaat

Uw projectnummer	0329R357	Certificaatnummer	2012101414
Uw projectnaam	VBO SPORTLAAN	Startdatum	13-06-2012
Uw ordernummer		Rapportagedatum	19-06-2012/14:44
Datum monstername	12-06-2012	Bijlage	A, B, C
Monsternemer	Vincent en Pieter	Pagina	2/2
Monstermatrix	Water; Water (AS3000)		

Analyse	Eenheid	1	2
S 1,2-Dichloorethenen (Som) factor 0,7	µg/L	0.14 ¹⁾	0.14 ¹⁾
S Vinylchloride	µg/L	<0.10	<0.10
S 1,1-Dichloorpropaan	µg/L	<0.25	<0.25
S 1,2-Dichloorpropaan	µg/L	<0.25	<0.25
S 1,3-Dichloorpropaan	µg/L	<0.25	<0.25
S Dichloorpropanen som factor 0.7	µg/L	0.52	0.52
S Tribroommethaan	µg/L	<2.0	<2.0
Minerale olie			
Minerale olie (C10-C12)	µg/L	<8.0	<8.0
Minerale olie (C12-C16)	µg/L	<15	<15
Minerale olie (C16-C21)	µg/L	<16	<16
Minerale olie (C21-C30)	µg/L	<31	<31
Minerale olie (C30-C35)	µg/L	<15	<15
Minerale olie (C35-C40)	µg/L	<15	<15
S Minerale olie totaal (C10-C40)	µg/L	<100	<100

Nr. Monsteromschrijving

1 101-1-1
2 102-1-1

Analytico-nr.

6929419
6929420

Eurofins Analytico B.V.

Gildeweg 44-46
3771 NB Barneveld
P.O. Box 459
3770 AL Barneveld NL

Tel. +31 (0)34 242 63 00
Fax +31 (0)34 242 63 99
E-mail info-env@eurofins.nl
Site www.eurofins.nl

BNP Paribas S.A. 227
9245 25
VAT/BTW No. NL
8043.14.883.801
KvK No. 09088623



Q: door RvA geaccrediteerde verrichting
A: AP04 erkende verrichting
S: AS 3000 erkende verrichting

Dit certificaat mog uitsluitend in zijn geheel worden gereproduceerd.

Eurofins Analytico B.V. is erkend door het Vlaamse Gewest (OVAM en Dep. LNE), het Brusselse Gewest (BIM), het Waalse Gewest (DGRNE-OWD) en door de overheden van Frankrijk en Luxemburg (MEV).

Akkoord
Pr. coörd.
VA



Bijlage (A) met deelmonsterinformatie behorende bij analysecertificaat 2012101414

Pagina 1/1

Analytico-n Boornr	Omschrijving	Van	Tot	Barcode	Monsteromschrijving
6929419 101	1	310	210	0691222353	101-1-1
6929419 101	2	310	210	0700557486	
6929420 102	1	275	175	0691222343	102-1-1
6929420 102	2	275	175	0700557481	

Eurofins Analytico B.V.

 Gildeweg 44-46
 3771 NB Barneveld
 P.O. Box 459
 3770 AL Barneveld NL

 Tel. +31 (0)34 242 63 00
 Fax +31 (0)34 242 63 99
 E-mail info-env@eurofins.nl
 Site www.eurofins.nl

 BNP Paribas S.A. 227 9245
 25
 VAT/BTW No. NL
 8043.14.883.B01
 KvK No. 09086623

Eurofins Analytico B.V. is erkend door het Vlaamse Gewest (OVAM en Dep. LNE), het Brusselse Gewest (BIM), het Waalse Gewest (DGRNE-OWD) en door de overheden van Frankrijk en Luxemburg (MEV).

Bijlage (B) met opmerkingen behorende bij analysecertificaat 2012101414

Pagina 1/1

Opmerking 1)De toetswaarde van de som is gelijk aan de sommatie van $0,7 \cdot R_G$ **Eurofins Analytico B.V.**

Gildeweg 44-46
3771 NB Barneveld
P.O. Box 459
3770 AL Barneveld NL

Tel. +31 (0)34 242 63 00 BNP Paribas S.A. 227
Fax +31 (0)34 242 63 99 9246 26
E-mail info-env@eurofins.nl VAT/BTW No. NL
Site www.eurofins.nl 8043.14.883.B01
KvK No. 09088623

Eurofins Analytico B.V. is erkend door het Vlaamse Gewest (OVAM en Dep. LNE), het Brusselse Gewest (BIM), het Waalse Gewest (DGRNE-OWD) en door de overheden van Frankrijk en Luxemburg (MEV).

Bijlage (C) met methodeverwijzingen behorende bij analysecertificaat 2012101414

Pagina 1/1

Analyse	Methode	Techniek	Referentiemethode
ICP-MS Cadmium	W0421	ICP-MS	Cf. pb 3110-3 en cf. NEN-EN-ISO 17294-2
ICP-MS Kobalt (Co)	W0421	ICP-MS	Cf. pb 3110-3 en cf. NEN-EN-ISO 17294-2
ICP-MS Koper	W0421	ICP-MS	Cf. pb 3110-3 en cf. NEN-EN-ISO 17294-2
ICP-MS Kwik	W0421	ICP-MS	Cf. pb 3110-3 en cf. NEN-EN-ISO 17294-2
ICP-MS Molybdeen (Mo)	W0421	ICP-MS	Cf. pb 3110-3 en cf. NEN-EN-ISO 17294-2
ICP-MS Nikkel	W0421	ICP-MS	Cf. pb 3110-3 en cf. NEN-EN-ISO 17294-2
ICP-MS Lood	W0421	ICP-MS	Cf. pb 3110-3 en cf. NEN-EN-ISO 17294-2
ICP-MS Zink	W0421	ICP-MS	Cf. pb 3110-3 en cf. NEN-EN-ISO 17294-2
Xylenen som AS3000	W0254	HS-GC-MS	Cf. pb 3130-1
Aromaten (BTEXN)	W0254	HS-GC-MS	Cf. pb 3130-1
Styreen	W0254	HS-GC-MS	Cf. pb 3130-1
VOCl (11)	W0254	HS-GC-MS	Cf. pb 3130-1
CKW : 1,1-Dichlooretheen	H W0254	HS-GC-MS	Cf. pb 3130-1
DiClEtheen som AS3000	W0254	HS-GC-MS	Cf. pb 3130-1
CKW : Vinylchloride	W0254	HS-GC-MS	Cf. pb 3130-1
1,1-dichloorpropaan	W0254	HS-GC-MS	Cf. pb 3130-1
ICP-MS Barium	W0421	ICP-MS	Cf. pb 3110-3 en cf. NEN-EN-ISO 17294-2
1,3-dichloorpropaan	W0254	HS-GC-MS	Cf. pb 3130-1
DiClprop. som AS300	W0254	HS-GC-MS	Cf. pb 3130-2 en gw. NEN EN ISO 15680
tribroommethaan	W0254	HS-GC-MS	Cf. pb 3130-1
Minerale Olie (GC)	W0215	LVI-GC-FID	Cf. pb 3110-5
1,2-Dichloorpropaan	W0254	HS-GC-MS	Cf. pb 3130-1

Nadere informatie over de toegepaste onderzoeksmethoden alsmede een classificatie van de meetonzekerheid staan vermeld in ons overzicht "Specificaties analysemethoden", versie juli 2009.

Eurofins Analytico B.V.

Gildeweg 44-46
3771 NB Borneveld
P.O. Box 459
3770 AL Borneveld NL

Tel. +31 (0)34 242 63 00
Fax +31 (0)34 242 63 99
E-mail info-env@eurofins.nl
Site www.eurofins.nl

BNP Paribas S.A. 227
9245 25
VAT/BTW No. NL
8043.14.883.B01
KvK No. 09088623

Eurofins Analytico B.V. is erkend door het Vlaamse Gewest (OVAM en Dep. LNE), het Brusselse Gewest (BIM), het Woelse Gewest (DGRNE-OWD) en door de overheden van Frankrijk en Luxemburg (MEV).

Archimil B.V.
T.a.v. Bas van den Bosch
Postbus 136
5720 AC ASTEN

Analysecertificaat

Datum: 22-06-2012

Hierbij ontvangt u de resultaten van het navolgende laboratoriumonderzoek.

Certificaatnummer	2012106586
Uw projectnummer	0329R357
Uw projectnaam	VB0 SPORTLAAN
Uw ordernummer	
Monster(s) ontvangen	20-06-2012

Dit certificaat mag uitsluitend in zijn geheel worden gereproduceerd.
Aanvullende informatie behorend bij dit analysecertificaat kunt U vinden in het overzicht "Specificaties Analysemethoden". Extra exemplaren zijn verkrijgbaar bij de afdeling Verkoop en Advies.

De grondmonsters worden tot 6 weken na datum ontvangst bewaard en watermonsters tot 2 weken na datum ontvangst. Zonder tegenbericht worden de monsters nadien afgevoerd.
Indien de monsters langer bewaard dienen te blijven verzoeken wij U dit exemplaar uiterlijk 1 week voor afloop van de standaardbewaarperiode ondertekend aan ons te retourneren. Voor de kosten van het langer bewaren van monsters verwijzen wij naar de prijslijst.

Bewaren tot:

Datum:

Noom:

Handtekening:

Wij vertrouwen erop uw opdracht hiermee naar verwachting te hebben uitgevoerd, mocht U naar aanleiding van dit analysecertificaat nog vragen hebben verzoeken wij U contact op te nemen met de afdeling Verkoop en Advies.

Met vriendelijke groet,

Eurofins Analytico B.V.



Ing. A. Veldhuizen
Technical Manager

Eurofins Analytico B.V.

Gildeweg 44-46
3771 NB Barneveld
P.O. Box 459
3770 AL Barneveld NL

Tel. +31 (0)34 242 63 00
Fax +31 (0)34 242 63 99
E-mail info-env@eurofins.nl
Site www.eurofins.nl

BNP Paribas S.A. 227 9245 25
VAT/BTW No. NL 8043.14.883.801
KvK No. 09088623
IBAN: NL71BNPA0227924525
BIC: BNPANL2A

Eurofins Analytico B.V. is erkend door het Vlaamse Gewest (OVAM en Dep. LNE), het Brusselse Gewest (BIM), het Woelse Gewest (DGRNE-OWD) en door de overheden van Frankrijk en Luxemburg (MEV).

Analysecertificaat

Uw projectnummer	0329R357	Certificaatnummer	2012106586
Uw projectnaam	VBO SPORTLAAN	Startdatum	20-06-2012
Uw ordernummer		Rapportagedatum	22-06-2012/13:51
Datum monstername	20-06-2012	Bijlage	A, B, C
Monsternemer	jt	Pagina	1/2
Monstermatrix	Water; Water (AS3000)		

Analyse	Eenheid	1
Metalen		
S Barium (Ba)	µg/L	110
S Cadmium (Cd)	µg/L	<0,80
S Kobalt (Co)	µg/L	17
S Koper (Cu)	µg/L	<15
S Kwik (Hg)	µg/L	<0.050
S Molybdeen (Mo)	µg/L	6.7
S Nikkel (Ni)	µg/L	<15
S Lood (Pb)	µg/L	<15
S Zink (Zn)	µg/L	<60
Vluchtige Aromatische Koolwaterstoffen		
S Benzeen	µg/L	<0.20
S Toluene	µg/L	<0.30
S Ethylbenzeen	µg/L	<0.30
S o-Xyleen	µg/L	<0.10
S m, p-Xyleen	µg/L	<0.20
S Xylenen (som) factor 0,7	µg/L	0.21 1)
BTEX (som)	µg/L	<1.1
S Naftaleen	µg/L	<0.050
S Styreen	µg/L	<0.30
Vluchtige organische halogeenkoolwaterstoffen		
S Dichloormethaan	µg/L	<0.20
S Trichloormethaan	µg/L	<0.60
S Tetrachloormethaan	µg/L	<0.10
S Trichlooretheen	µg/L	<0.60
S Tetrachlooretheen	µg/L	<0.10
S 1,1-Dichloorethaan	µg/L	<0.60
S 1,2-Dichloorethaan	µg/L	<0.60
S 1,1,1-Trichloorethaan	µg/L	<0.10
S 1,1,2-Trichloorethaan	µg/L	<0.10
S cis 1,2-Dichlooretheen	µg/L	<0.10
S trans 1,2-Dichlooretheen	µg/L	<0.10
CKW (som)	µg/L	<3.2
S 1,1-Dichlooretheen	µg/L	<0.10

Nr. Monsteromschrijving

1 103-1-1

Analytico-nr.

6946056

Q: door RvA geaccrediteerde verrichting

A: AP04 erkende verrichting

S: AS 3000 erkende verrichting

Eurofins Analytico B.V.

Dit certificaat mag uitsluitend in zijn geheel worden gereproduceerd.

Gildeweg 44-46
3771 NB Barneveld
P.O. Box 459
3770 AL Barneveld NL

Tel. +31 (0)34 242 63 00
Fax +31 (0)34 242 63 99
E-mail info-env@eurofins.nl
Site www.eurofins.nl

BNP Paribas S.A. 227 9246 25
VAT/BTW No. NL 8043.14.883.B01
KvK No. 09088623
IBAN: NL71BNPA0227924525
BIC: BNPANL2A

Eurofins Analytico B.V. is erkend door het Vlooise Gewest (OVAM en Dep. LNE), het Brusselse Gewest (BIM), het Waalse Gewest (DGRNE-OWD) en door de overheden van Frankrijk en Luxemburg (MEV).



Analysecertificaat

Uw projectnummer	0329R357	Certificaatnummer	2012106586
Uw projectnaam	VBO SPORTLAAN	Startdatum	20-06-2012
Uw ordernummer		Rapportagedatum	22-06-2012/13:51
Datum monstername	20-06-2012	Bijlage	A, B, C
Monsternemer	jt	Pagina	2/2
Monstermatrix	Water; Water (AS3000)		

Analyse	Eenheid	1
S 1,2-Dichloorethenen (Som) factor 0,7	µg/L	0.14 1)
S Vinylchloride	µg/L	<0.10
S 1,1-Dichloorpropaan	µg/L	<0.25
S 1,2-Dichloorpropaan	µg/L	<0.25
S 1,3-Dichloorpropaan	µg/L	<0.25
S Dichloorpropanen som factor 0.7	µg/L	0.52
S Tribroommethaan	µg/L	<2.0
Minerale olie		
Minerale olie (C10-C12)	µg/L	<8.0
Minerale olie (C12-C16)	µg/L	<15
Minerale olie (C16-C21)	µg/L	20
Minerale olie (C21-C30)	µg/L	<31
Minerale olie (C30-C35)	µg/L	<15
Minerale olie (C35-C40)	µg/L	<15
S Minerale olie totaal (C10-C40)	µg/L	<100

Nr. Monsteromschrijving

1 103-1-1

Analytico-nr.

6946056

Eurofins Analytico B.V.



Q: door RvA geaccrediteerde verrichting
 A: AP04 erkende verrichting
 S: AS 3000 erkende verrichting

Dit certificaat mag uitsluitend in zijn geheel worden gereproduceerd.

Akkoord
 Pr. coörd.
V.A.

Gildeweg 44-46
 3771 NB Barneveld
 P.O. Box 459
 3770 AL Barneveld NL

Tel. +31 (0)34 242 63 00
 Fax +31 (0)34 242 63 99
 E-mail info-env@eurofins.nl
 Site www.eurofins.nl

BNP Paribas S.A. 227 9245 25
 VAT/BTW No. NL 8043.14.883.B01
 KvK No. 09088623
 IBAN: NL71BNPA0227924525
 BIC: BNPANL2A

Eurofins Analytico B.V. is erkend door het Vloamse Gewest (OVAM en Dep. LNE), het Brusselse Gewest (BIM), het Waalse Gewest (DGRNE-OWD) en door de overheden van Frankrijk en Luxemburg (MEV).



TESTEN
 RvA L010

Bijlage (A) met deelmonsterinformatie behorende bij analysecertificaat 2012106586

Pagina 1/1

Analytico-n Boornr	Omschrijving	Van	Tot	Barcode	Monsteromschrijving
6946056 103	2	285	185	0700565367	103-1-1
6946056				0691271013	

Eurofins Analytico B.V.

Gildeweg 44-46
3771 NB Borneveld
P.O. Box 459
3770 AL Borneveld NL

Tel. +31 (0)34 242 63 00
Fax +31 (0)34 242 63 99
E-mail info-env@eurofins.nl
Site www.eurofins.nl

BNP Paribas S.A. 227 9245 25
VAT/BTW No. NL 8043.14.883.B01
KvK No. 09088623
IBAN: NL71BNPA0227924525
BIC: BNPANL2A

Eurofins Analytico B.V. is erkend door het Vlaamse Gewest (OVAM en Dep. INE), het Brusselse Gewest (BIM), het Woalse Gewest (DGRNE-OWD) en door de overheden van Frankrijk en Luxemburg (MEV).

Bijlage (B) met opmerkingen behorende bij analysecertificaat 2012106586

Pagina 1/1

Opmerking 1)De toetswaarde van de som is gelijk aan de sommatie van $0,7 * R_G$ **Eurofins Analytico B.V.**

Gildeweg 44-46
3771 NB Borneveld
P.O. Box 459
3770 AL Borneveld NL

Tel. +31 (0)34 242 63 00
Fax +31 (0)34 242 63 99
E-mail info-env@eurofins.nl
Site www.eurofins.nl

BNP Paribas S.A. 227 9246 25
VAT/BTW No. NL 8043.14.883.B01
KvK No. 09088623
IBAN: NL71BNP0227924525
BIC: BNPANL2A

Eurofins Analytico B.V. is erkend door het Vlaamse Gewest (OVAM en Dep. LNE), het Brusselse Gewest (BIM), het Waalse Gewest (DGRNE-OWD) en door de overheden van Frankrijk en Luxemburg (MEV).

Bijlage (C) met methodeverwijzingen behorende bij analysecertificaat 2012106586

Pagina 1/1

Analyse	Methode	Techniek	Referentiemethode
ICP-MS Barium	W0421	ICP-MS	Cf. pb 3110-3 en cf. NEN-EN-ISO 17294-2
ICP-MS Cadmium	W0421	ICP-MS	Cf. pb 3110-3 en cf. NEN-EN-ISO 17294-2
ICP-MS Kobalt (Co)	W0421	ICP-MS	Cf. pb 3110-3 en cf. NEN-EN-ISO 17294-2
ICP-MS Koper	W0421	ICP-MS	Cf. pb 3110-3 en cf. NEN-EN-ISO 17294-2
ICP-MS Kwik	W0421	ICP-MS	Cf. pb 3110-3 en cf. NEN-EN-ISO 17294-2
ICP-MS Molybdeen (Mo)	W0421	ICP-MS	Cf. pb 3110-3 en cf. NEN-EN-ISO 17294-2
ICP-MS Nikkel	W0421	ICP-MS	Cf. pb 3110-3 en cf. NEN-EN-ISO 17294-2
ICP-MS Lood	W0421	ICP-MS	Cf. pb 3110-3 en cf. NEN-EN-ISO 17294-2
ICP-MS Zink	W0421	ICP-MS	Cf. pb 3110-3 en cf. NEN-EN-ISO 17294-2
Aromaten (BTEXN)	W0254	HS-GC-MS	Cf. pb 3130-1
Xylenen som AS3000	W0254	HS-GC-MS	Cf. pb 3130-1
Styreen	W0254	HS-GC-MS	Cf. pb 3130-1
VOC (11)	W0254	HS-GC-MS	Cf. pb 3130-1
CKW : 1,1-Dichlooretheen	H W0254	HS-GC-MS	Cf. pb 3130-1
Dichloetheen som AS3000	W0254	HS-GC-MS	Cf. pb 3130-1
CKW : Vinylchloride	W0254	HS-GC-MS	Cf. pb 3130-1
1,1-dichloorpropaan	W0254	HS-GC-MS	Cf. pb 3130-1
1,2-Dichloorpropaan	W0254	HS-GC-MS	Cf. pb 3130-1
1,3-dichloorpropaan	W0254	HS-GC-MS	Cf. pb 3130-1
DiChlprop. som AS300	W0254	HS-GC-MS	Cf. pb 3130-2 en gw. NEN EN ISO 15680
tribroommethaan	W0254	HS-GC-MS	Cf. pb 3130-1
Minerale olie (GC)	W0215	LVI-GC-FID	Cf. pb 3110-5

Nadere informatie over de toegepaste onderzoeksmethoden alsmede een classificatie van de meetonzekerheid staan vermeld in ons overzicht "Specificaties analysemethoden", versie juli 2009.

Eurofins Analytico B.V.

Gildeweg 44-46
3771 NB Borneveld
P.O. Box 459
3770 AL Borneveld NL

Tel. +31 (0)34 242 63 00
Fax +31 (0)34 242 63 99
E-mail info-env@eurofins.nl
Site www.eurofins.nl

BNP Paribas S.A. 227 9245 25
VAT/BTW No. NL 8043.14.883.B01
KVK No. 09088623
IBAN: NL71BNPA0227924525
BIC: BNPANL2A

Eurofins Analytico B.V. is erkend door het Vlaamse Gewest (OVAM en Dep. LNE), het Brusselse Gewest (BIM), het Waalse Gewest (DGRNE-OWD) en door de overheden van Frankrijk en Luxemburg (MEV).

Archimil B.V.
T.a.v. Bas van den Bosch
Postbus 136
5720 AC ASTEN

Analysecertificaat

Datum: 13-07-2012

Hierbij ontvangt u de resultaten van het navolgende laboratoriumonderzoek.

Certificaatnummer	2012120540
Uw projectnummer	0329R357
Uw projectnaam	VBO SPORTLAAN
Uw ordernummer	
Monster(s) ontvangen	11-07-2012

Dit certificaat mag uitsluitend in zijn geheel worden gereproduceerd.
Aanvullende informatie behorend bij dit analysecertificaat kunt U vinden in het overzicht "Specificaties Analysemethoden". Extra exemplaren zijn verkrijgbaar bij de afdeling Verkoop en Advies.

De grondmonsters worden tot 6 weken na datum ontvangst bewaard en watermonsters tot 2 weken na datum ontvangst. Zonder tegenbericht worden de monsters nadien afgevoerd.
Indien de monsters langer bewaard dienen te blijven verzoeken wij U dit exemplaar uiterlijk 1 week voor afloop van de standaardbewaarperiode ondertekend aan ons te retourneren. Voor de kosten van het langer bewaren van monsters verwijzen wij naar de prijslijst.

Bewaren tot:

Datum:

Naam:

Handtekening:

Wij vertrouwen erop uw opdracht hiermee naar verwachting te hebben uitgevoerd, mocht U naar aanleiding van dit analysecertificaat nog vragen hebben verzoeken wij U contact op te nemen met de afdeling Verkoop en Advies.

Met vriendelijke groet,

Eurofins Analytico B.V.



Ing. A. Veldhuizen
Technical Manager

Eurofins Analytico B.V.

Gildeweg 44-46
3771 NB Barneveld
P.O. Box 459
3770 AL Borneveld NL

Tel. +31 (0)34 242 63 00
Fax +31 (0)34 242 63 99
E-mail info-env@eurofins.nl
Site www.eurofins.nl

BNP Paribas S.A. 227 9245 25
VAT/BTW No. NL 8043.14.883.801
KvK No. 09088623
IBAN: NL710NPA0227924525
BIC: BNPANL2A

Eurofins Analytico B.V. is erkend door het Vlaamse Gewest (OVAM en Dep. LNE), het Brusselse Gewest (BIM), het Waalse Gewest (DGRNE-OWD) en door de overheden van Frankrijk en Luxemburg (MEV).

Analysecertificaat

Uw projectnummer	0329R357	Certificaatnummer	2012120540/1
Uw projectnaam	VB0 SPORTLAAN	Startdatum	11-07-2012
Uw ordernummer		Rapportagedatum	13-07-2012/08:09
Datum monstername	10-07-2012	Bijlage	A, C
Monsternemer	Jan Timmermans	Pagina	1/1
Monstermatrix	Water; Water (AS3000)		

Analyse	Eenheid	1	2
Metalen			
S Kwik (Hg)	µg/L	<0.050	<0.050

Nr. Monsteromschrijving

1 101-1-2
2 102-1-2

Analytico-nr.

6990653

6990654

Eurofins Analytico B.V.



Q: door RVA geaccrediteerde verrichting

A: AP04 erkende verrichting

S: AS 3000 erkende verrichting

Dit certificaat mag uitsluitend in zijn geheel worden gereproduceerd.

Akkoord

Pr.coörd.

VA

Gildeweg 44-46
3771 NB Borneveld
P.O. Box 459
3770 AL Borneveld NL
Tel. +31 (0)34 242 63 00
Fax +31 (0)34 242 63 99
E-mail info-env@eurofins.nl
Site www.eurofins.nl

BNP Paribas S.A. 227 9245 25
VAT/BTW No. NL 8043.14.883.801
KvK No. 09088623
IBAN: NL71BNPA0227924525
BIC: BNPANL2A

Eurofins Analytico B.V. is erkend door het Vlaamse Gewest (OVAM en Dep. LNE), het Brusselse Gewest (BIM), het Waalse Gewest (DGRNE-OWD) en door de overheden van Frankrijk en Luxemburg (MEV).



Bijlage (A) met deelmonsterinformatie behorende bij analysecertificaat 2012120540

Pagina 1/1

Analytico-nr.	Boornr	Omschrijving	Van	Tot	Barcode	Monsteromschrijving
6990653	101	1	310	210	0700557500	101-1-2
6990654	102	1	275	175	0700557493	102-1-2

Eurofins Analytico B.V.

Gildeweg 44-46
3771 NB Borneveld
P.O. Box 459
3770 AL Borneveld NL

Tel. +31 (0)34 242 63 00
Fax +31 (0)34 242 63 99
E-mail info-env@eurofins.nl
Site www.eurofins.nl

BNP Paribas S.A. 227 9245 25
VAT/BTW No. NL 8043.14.883.B01
KvK No. 09086623
IBAN: NL71BNPA0227924525
BIC: BNPANL2A

Eurofins Analytico B.V. is erkend door het Vlaamse Gewest (OVAM en Dep. LNE), het Brusselse Gewest (BIM), het Waalse Gewest (DGRNE-OWD) en door de overheden van Frankrijk en Luxemburg (MEV).

Bijlage (C) met methodeverwijzingen behorende bij analysecertificaat 2012120540

Pagina 1/1

Analyse	Methode	Techniek	Referentiemethode
ICP-MS Kwik	W0421	ICP-MS	Cf. pb 3110-3 en cf. NEN-EN-ISO 17294-2

Nadere informatie over de toegepaste onderzoeksmethoden alsmede een classificatie van de meetonzekerheid staan vermeld in ons overzicht "Specificaties analysemethoden", versie juli 2009.

Eurofins Analytico B.V.

Gildeweg 44-46
3771 NB Barneveld
P.O. Box 459
3770 AL Barneveld NL
Tel. +31 (0)34 242 63 00
Fax +31 (0)34 242 63 99
E-mail info-env@eurofins.nl
Site www.eurofins.nl

BNP Paribas S.A. 227 9245 25
VAT/BTW No. NL 8043.14.883.601
KvK No. 09088623
IBAN: NL71BNPA0227924525
BIC: BNPARL2A

Eurofins Analytico B.V. is erkend door het Vlaamse Gewest (OVAM en Dep. LNE), het Brusselse Gewest (BIM), het Waalse Gewest (DGRNE-OWD) en door de overheden van Frankrijk en Luxemburg (MEV).

1. Nederlands Normalisatie-Instituut, *bodem-landbodem, onderzoeksstrategie voor het uitvoeren van vooronderzoek bij verkennend en nader onderzoek NEN 5725*, zonder plaats, januari 2009.
2. Nederlands Normalisatie-instituut, *bodem-landbodem, Strategie voor het uitvoeren van verkennend bodemonderzoek – Onderzoek naar de milieuhygiënische kwaliteit van bodem en grond NEN 5740*, 1^e druk, zonder plaats, januari 2009.
3. *Protocol 2001*, plaatsen van handboringen en peilbuizen, maken van boorbeschrijvingen, nemen van grondmonsters en waterpassen, SIKB versie 3.1, maart 2007
4. *Protocol 2002*, het nemen van grondwatermonsters, SIKB versie 3.2, maart 2007
5. *Leidraad Bodembescherming*, Den Haag, september 1990, (bijgewerkte uitgave).
6. Dienst Grondwaterverkenning TNO, *Grondwaterkaart van Nederland centrale slenk*, Delft/Oosterwolde, november 1983.
7. RIVM, *Aanpak van veldonderzoek bij gevallen van lokale bodemverontreiniging*, Den Haag, januari 1985 (Reeks Bodembescherming nr. 56).
8. Ministerie van VROM, *Circulaire bodemsanering 2009*, Den Haag, 2009.
9. Ministerie van VROM, *Besluit Bodemkwaliteit*, Den Haag, 2007
10. Ministerie van VROM, *Regeling Bodemkwaliteit*, Den Haag, 2008
11. Ministerie van VROM, *Besluit Uniforme Saneringen*, Den Haag, 2008