

Onderbouwing aanpassing bouwblok Ripseweg 24 te Elsendorp

In 2010 is er een bouwvergunning verleend om een zorgboerderij op te richten aan de Ripseweg 24 te Elsendorp. Om onverklaarbare reden is hiervoor het bouwblok nooit aangepast geweest in het bestemmingsplan buitengebied Gemert-Bakel. Hierdoor valt de nieuw te bouwen zorgboerderij niet binnen het bouwblok.

Sinds de start van de zorgboerderij in 2011 is er een samenwerkingsverband met Zorgmed. Deze zorgverlener is recent een overeenkomst aangegaan met het Zorgkantoor om zorg in natura aan te bieden, dit betekent dat wij, zorgboerderij de Cleefse Hoeve en Zorgmed, op korte termijn een toeloop verwachten van cliënten.

Aangezien wij deze cliënten een leuke, sportieve en zinvolle dagbesteding willen bieden zullen wij op het buitenterrein de nodige voorzieningen aan willen brengen die tevens gebruikt kunnen worden om vakantieactiviteiten aan te bieden aan de cliënten en aan de broertjes en of zusjes van de cliënten dit om deze kinderen een positieve ervaring te bieden samen met de kinderen van de zorgboerderij.

Dit houdt in dat wij een sport en spelterrein in willen richten om de kinderen de mogelijkheid te bieden om samen buiten bezig te zijn en in spelverband beter met elkaar te leren omgaan.

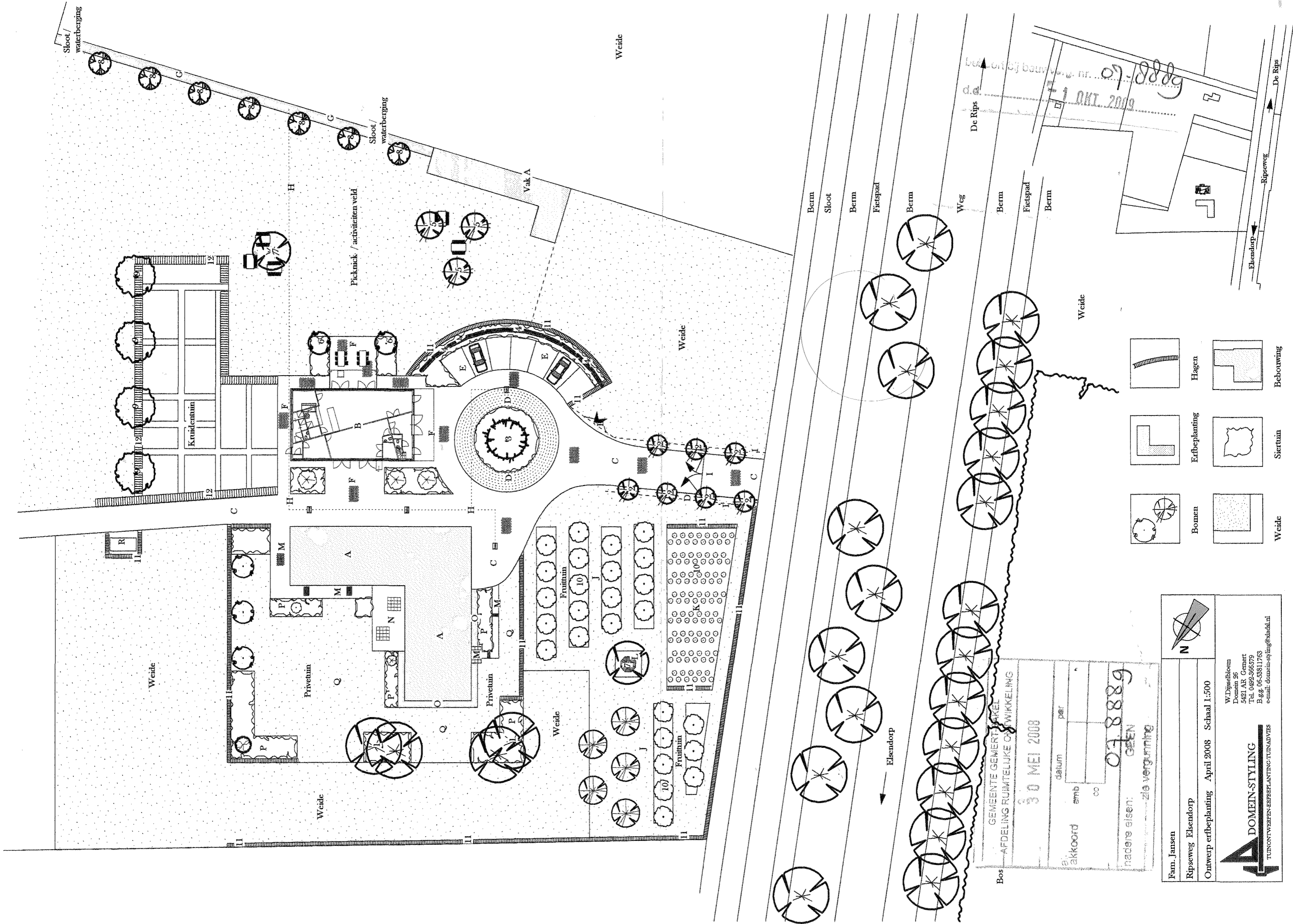

Bo: GEMEENTE GEMERTHAKEL
AFDELING RUIMTELIJKE ONTWIKKELING

30 MEI 2008

akkoord amb. datum per
naders eisen: GEEN 07-8889
zie vergunning

Fam. Jansen
Ripsweg Elsendorp
Ontwerp erfbeplanning April 2008 Schaal 1:500

W.Dijsselbloem
Domein 96
5421 AR Gemert
Tel. 0492-966579
B.gg. 06-53811765
e-mail: domein-styling@xs4.nl

A DOMEIN-STYLING
TUINONTWERPEN-ERFBEPLANNING-TUINAADVIES

- Bomen
- Hagen
- Weide
- Erfbeplanning
- Siertuin
- Behouding