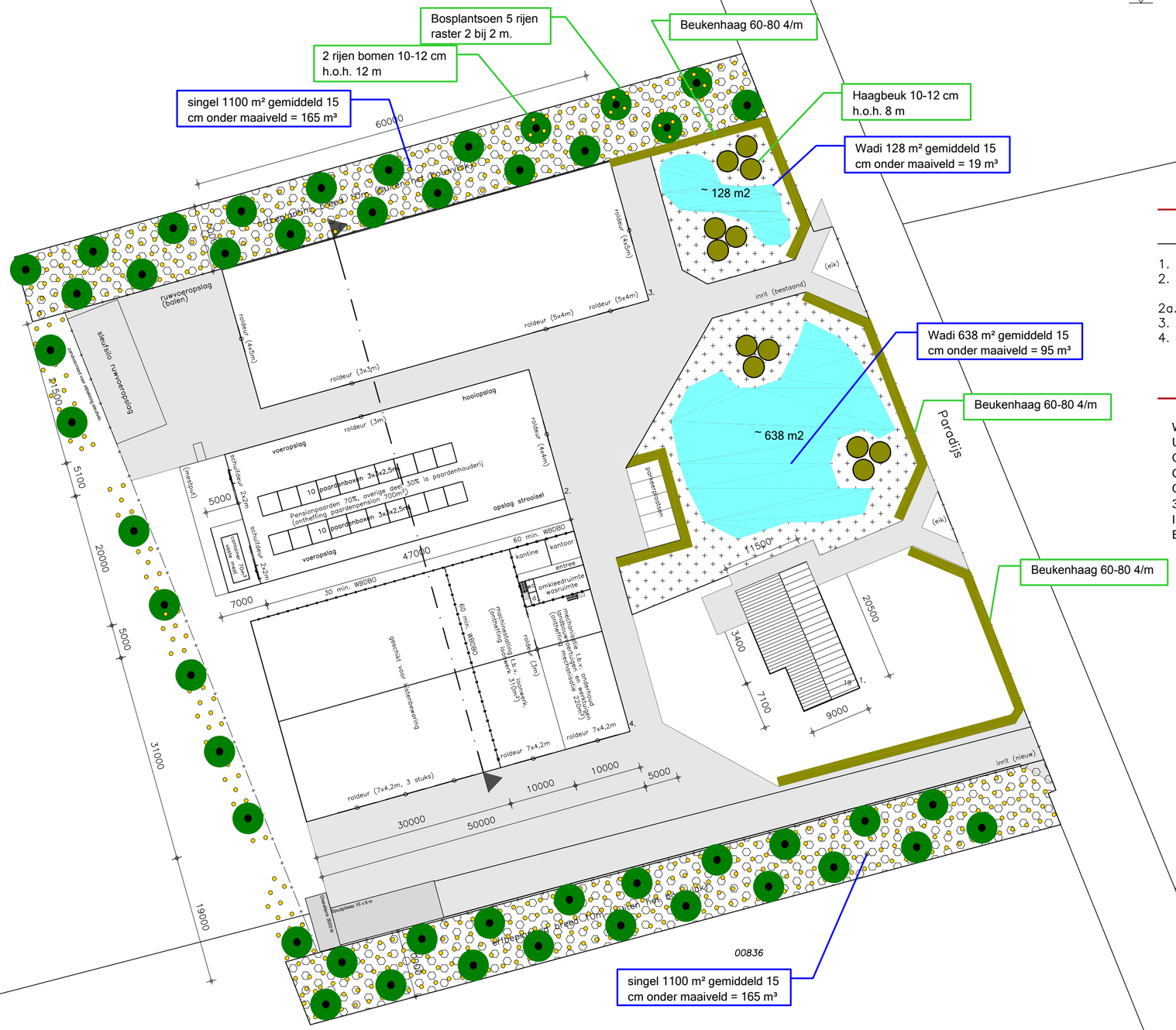


# bovenverdieping

(gebouw 4 boven entree)

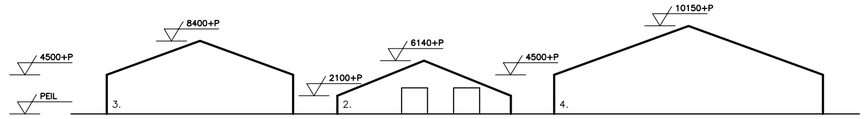


# Doorsnede

maximale goothoogte: 4,5m
maximale nokhoogte: 11m
afstand tot erfgrens minimaal 3m

: erfverharding 3300 m²

: beplanting en infiltratie 1700 m²

: erfbeplanting breed 10m 2200 m²

## Gebouwenoverzicht

1. woning
2. bestaande loods 940 m² ombouw naar paardenhouderij 20 paarden waarvan 70 % inzetbaar voor pensionpaarden.

2a. uitbreiding met overkapping 5 x 10 t.b.v. container voor vaste mest paardenhouderij.

3. nieuwe loods 1290 m² werktuigen en machine berging.
4. nieuwe loods 1550 m² oogstopslag, machineberging gemengd ook voor loonwerk 310 m² werkplaats gemengd ook voor mechanisatie (onderhoud machines derden) 220 m² kantoor, kantine, wasruimte en berging gemengd voor alle activiteiten, Agrarisch bedrijf, pensionpaarden, loonwerk en mechanisatie

Waterberging:
Uitgevoerd als wadi zonder overloop.
Oppervlak nieuwe gebouwen 3 en 4. 2840 m²,
Oppervlak bestaand gebouw 2. 990 m²,
Oppervlak bestaande en nieuwe verharding.
3300 m², Totaal verhard oppervlak. 7130 m³
Inhoud wadi's in plan. 444 m³
Benodigd 0.06 m3 x oppervlakte= 428 m³

## Situatie

Gemeente : Gemert-Bakel
Sectie : P
Nummer : 00835, 00836
Schaal : 1:500

Aanduiding voorgevel

: grens bouwblok

www.dlvadvies.nl

DLV ADVIES &RESULTAAT

Benaming:
Erfinrichtingsplan Relou 2016

Schaal: 1:500
Formaat: A2

Opdrachtgever:
Mts. Relou
Weijer 3
5763 PJ Milheeze
Telefoon: --

Bouwlocatie:
Paradijs 19
Elsendorp

DLV Advies
Postbus 511
5400 AM Uden
Telefoon: 0413-336800
E-mail: info.bmt@dlvadvies.nl

Projectleider: Dhr. T. Mulders
Telefoon: 06 54667488
E-mail: t.mulders@dlvadvies.nl

Datum: 26-01-2016 EJ
Wijzigingen:
A
B
C
D

| Klantnummer: | Werknummer: | Blad: |
|---|---|---|
| 212559 | B160040-21 | S10 |

NIETS UIT DEZE TEKENING MAG GEHEEL OF GEDEELTELIJK WORDEN OVERGENOMEN EN VERMENIGVULDIGD ZONDER VOORAFGAANDE SCHRIFTELIJKE TOESTEMMING © COPYRIGHT 2015 DLV BOUW, MILIEU EN TECHNIEK BV